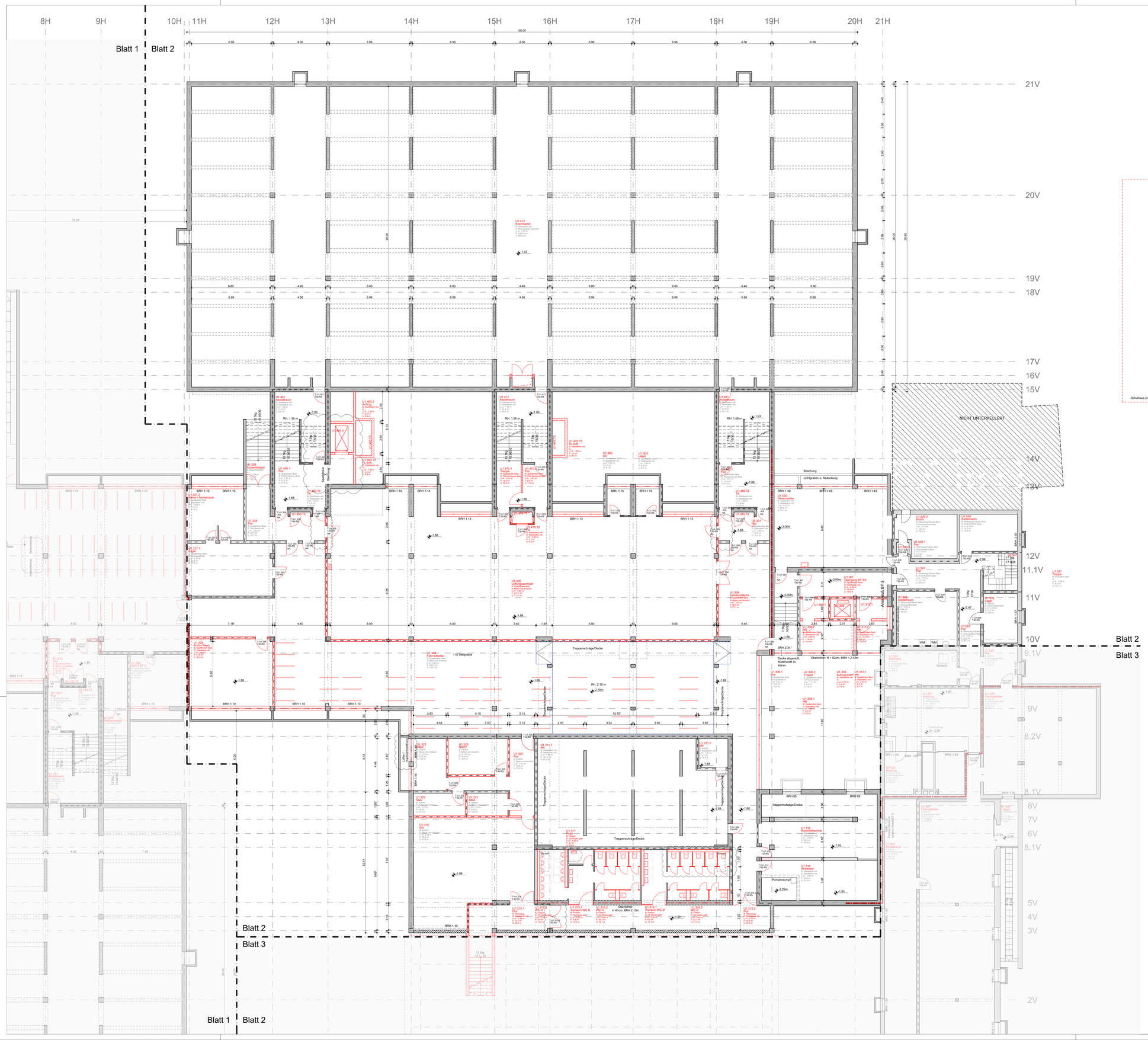

LEGENDE

	WANDE BESTAND	UK	UNTERKANTE
	MAUERWERK NEU/BESTAND	OK	OBERKANTE
	SICHTMAUERWERK NEU/BESTAND	VK	VORDERKANTE
	STAHLBETON NEU/BESTAND	FF	FERTIGFUSSBODEN
	UNBEWEHRTER BETON NEU/BESTAND	RF	ROHFUSSBODEN
	BETONFERTIGTEILE NEU/BESTAND	D	DECKE
	TROCKENBAUWAND NEU/BESTAND	UZ	UNTERZUG
	WANDBEKLEIDUNG NEU	G	GELÄNDE
	ABBRUCH	BRH	BRUSTUNGSHÖHE VON OKFF
	DÄMMUNG NEU/BESTAND	RR	REGENROHR
	SPERRSCHICHT NEU/BESTAND	RR	REGENROHR
	ERDREICH NEU/BESTAND	LRB LRN	LAMELLEN-RAFFSTORE IM BEST./NEU
DD	DECKENDURCHBRUCH	DS	DICHTSCHLIESSENDE TÜR
WD	WANDDURCHBRUCH	DSSS	DICHT- U. SELBSTSCHLIESSENDE TÜR
WS	WANDSCHLITZ	RS	RAUCHSCHUTZTÜR
FD	FUSSBODENDURCHBRUCH	T30	FEUERHEMMENDE TÜR
../Æ	ELEKTRO	T90	FEUERBESTÄNDIGE TÜR
../H	HEIZUNG	F30	BAUTEIL FEUERHEMMEND
../L	LÜFTUNG	F90	BAUTEIL FEUERBESTÄNDIG
../S	SANITÄR	BABW	BAUTEIL BAUART EINER BRANDWAND
BA	BODENABLAUF	BW	BAUTEIL FEUERBESTÄNDIG - BRANDWAND

HINWEIS:
DARGESTELLTE MÖBLIERUNG IST NUR EXEMPLARISCH!
ABSTÄNDE UND MÖBLIERUNG (TISCHGRÖSSEN) ENTSPRECHEN Z. T. NICHT DER GÜLTIGEN ASR / GUV.

Anlage 2

ÄNDERUNG	DATUM	NAME	INDEX
Anpassungen nach Präsentation Entwurf bis Abgabe LPH 3, Brandschutz, Nutzerwünsche	19.03.2020	SKO	02
Aufzugshalt KG, Dezentrale Lüfter, TA-Schächte, BS Türen, WC, Nutzerw. Segelflug	11.02.2020	SKO	01

BAUVORHABEN
SZ COE

ZEICHNUNGSBEZEICHNUNG
GRUNDRISS KG 2/3

ZEICHNUNGS-NR.
A202

PROJEKT-NR.
18395

ANTRAGSTELLER
STADT COESFELD
MARKT 8
48653 COESFELD

ÜBERSICHT

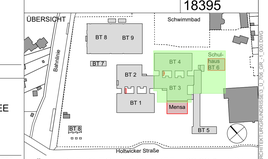

UNTERSCHRIFT

ENTWURFSVERFASSER
SSP AG
LISE-MEITNER-ALLEE
30
44801 BOCHUM

DIPL. ING. ARCH. M. SCHEFFER

HÖHENBEZUG:EG = ±0.00 OKFF = 82.30 ü. NHN

BAUHERR
STADT COESFELD
MARKT 8
48653 COESFELD

STADT COESFELD

INGENIEUR

INGENIEUR

PLANUNGSPHASE
ENTWURF

BAUVORHABEN
MODERNISIERUNG SCHULZENTRUM COESFELD

BAUTEIL
BT 3 U. 4, BT 5 NORD, BT 6

ZEICHNUNG
GRUNDRISS KG - BLATT 2 / 3

MAßSTAB
1:100

	ERSTELLT	PLANSTAND	BLATT-GR.
DATUM	12.09.2018	19.03.2020	1320 x 900
NAME	sko	sko	
DATEI	3_Ü_706_GR_-1_000.DWG		
GRUND-LAGE	-		

SSP

ZEICHNUNGS-NR.
A202

PROJEKT-NR. 18395
INDEX 02

"COPYRIGHT RESERVED" NACH DIN 34 10:1977
ALLE MAÄE SIND VERANTWORTLICH ZU PRÜFEN. UNSTIMMIGKEITEN DER PLANUNG SIND DER BAULEITUNG BEKANNTZUGEBEN

SSP AG
LISE-MEITNER-ALLEE 30
44801 BOCHUM
T +49 (0)234 30709-0
F +49 (0)234 30709-11
www.ssp.ag info@ssp.ag