

Lageplan Verkehrsanlagen Variante 1

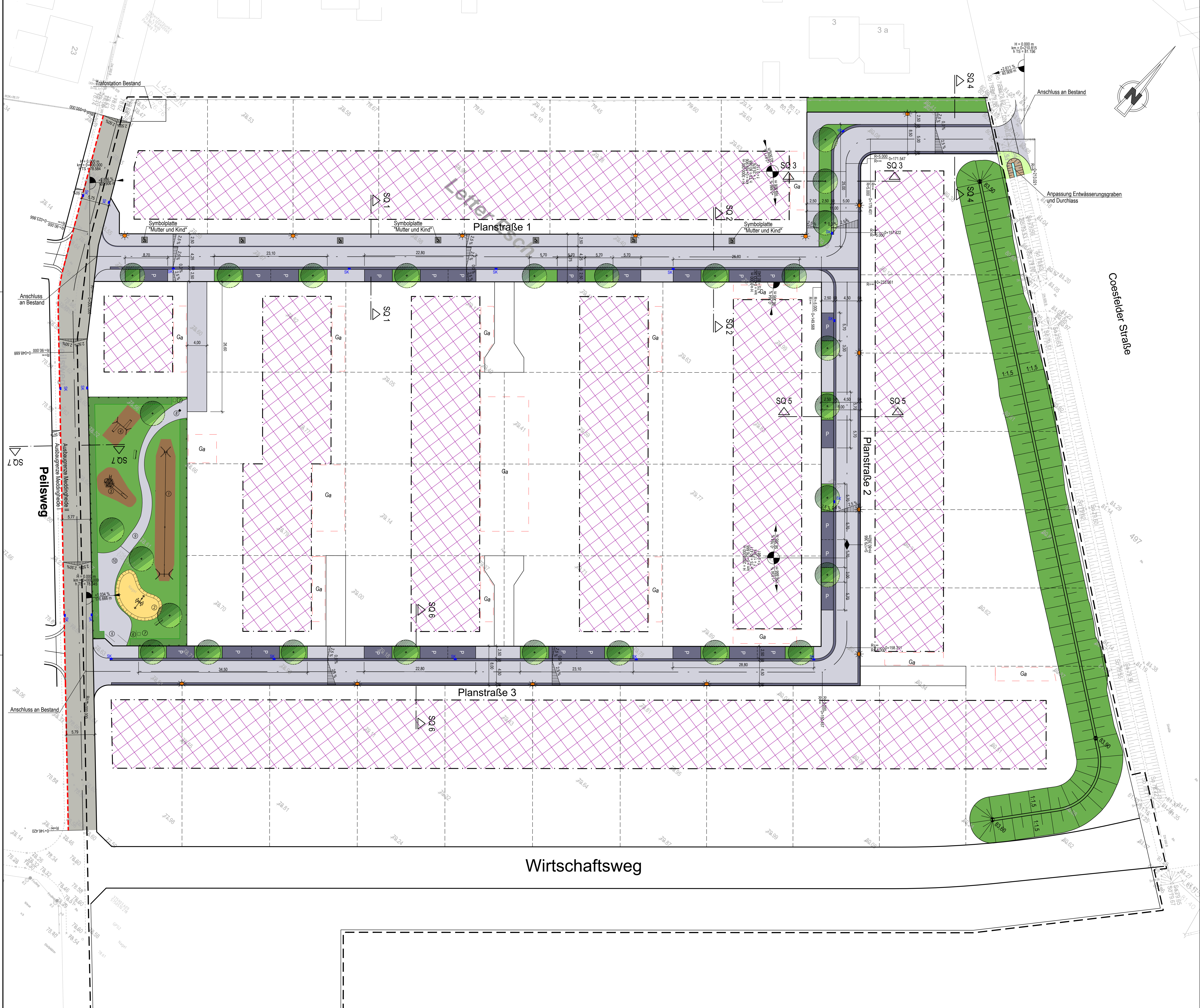

Zeichenerklärung

- Asphaltbeton
- Betonsteinpflaster 20/10/8, grau
- Betonsteinpflaster 20/10/8, anthrazit
- Pflanzbeete / Oberboden
- Hecke
- Rindenmulch
- Sandanlage
- Grenze Bauabzugsplan
- gepl. Bäume
- gepl. Straßeneinlauf
- Zaun
- Betonfußbank 2,00m, Fa. Runga
- gepl. Straßenbeleuchtung
- Tangentenschnittpunkt mit Angabe von Ausrundungshalbmesser, Stationierung, Höhe Tangentenschnittpunkt, Tangentiallänge, Stichmaß, Längsneigung und Abstand zum nächsten Tangentenschnittpunkt
- Gradientenhochpunkt
- Gradiententiefpunkt
- Querneigung

Ausführungsdetails Spielplatz

- ① Seilbahn bis 25m aus Stahl, feuerverzinkt, Fa. Kaiser & Kühne
- ② Kleiner Bauplatz, Grundgerüst Lärche mit Stahlfüßen, Fa. Richter
- ③ Gerätekombination aus Edelstahl, Fa. Kaiser & Kühne
- ④ Zweifachschaukel (2,50) aus Stahl, feuerverzinkt, Fa. Kaiser & Kühne
- ⑤ Wegesperre "Schleswig" aus Stahl, feuerverzinkt, rotweiß beschichtet, Gesamtbreite 2,50m, Höhe überflur 97cm, schwenkbar, Fa. Hahne & Lückel
- ⑥ Spielplatzschild
- ⑦ Abfallbehälter "Wien", rechteckig mit Abdeckung, 40 l, Stahl, feuerverzinkt, Fa. Hahne & Lückel
- ⑧ Quadratischer Absperrpfosten "Niederhein", Stahl, feuerverzinkt, rotweiß beschichtet, 90cm obererirdig, herausnehmbar, Fa. Hahne & Lückel
- ⑨ Betonsteinpflaster 20/10/8, grau
20 cm Schottertragschicht 0/45
- ⑩ Betonsteinpflaster 20/10/8, grau
20 cm Schottertragschicht 0/45
28 cm Frostschuttschicht 0/32

Ausführungsplanung

4				
3				
2				
1				

Rev. Art der Änderung Datum bearb. gepr.

Erstmals verteilt am:

Kreative Ingenieurlösungen
für eine intakte Umwelt
www.fischer-teamplan.de info@fischer-teamplan.de

Auftraggeber:

DZ Immobilien + Treuhand
Sentralfinger Weg 1
48151 Münster
Deutschland

Projekt: **Bebauungsplan Nr. 138 "Wohngebiet Meddingheide 2"**

Darstellung: **Lageplan Verkehrsanlagen Variante 1**

Bearb.:	Sept. 19	Maßstab:	1:250	Auftraggeber:
Gez.:	Sept. 19	Hilfs:		
Gesehen:		Plan Nr.:	70011 / 10188598	
		Blatt Nr.:	1	
		Blattgröße:		den