

Schnitt C-C
M.: 1:100

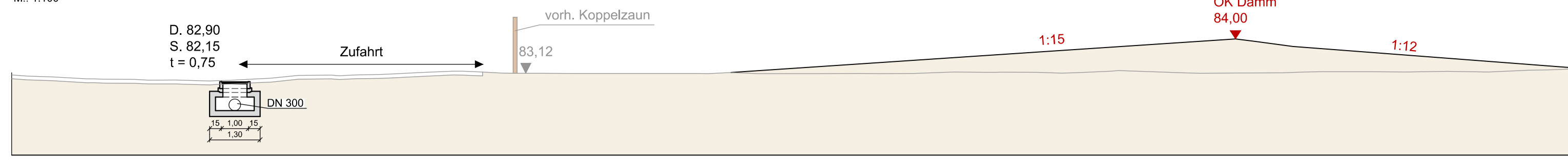

Schnitt A - A'
M.: 200

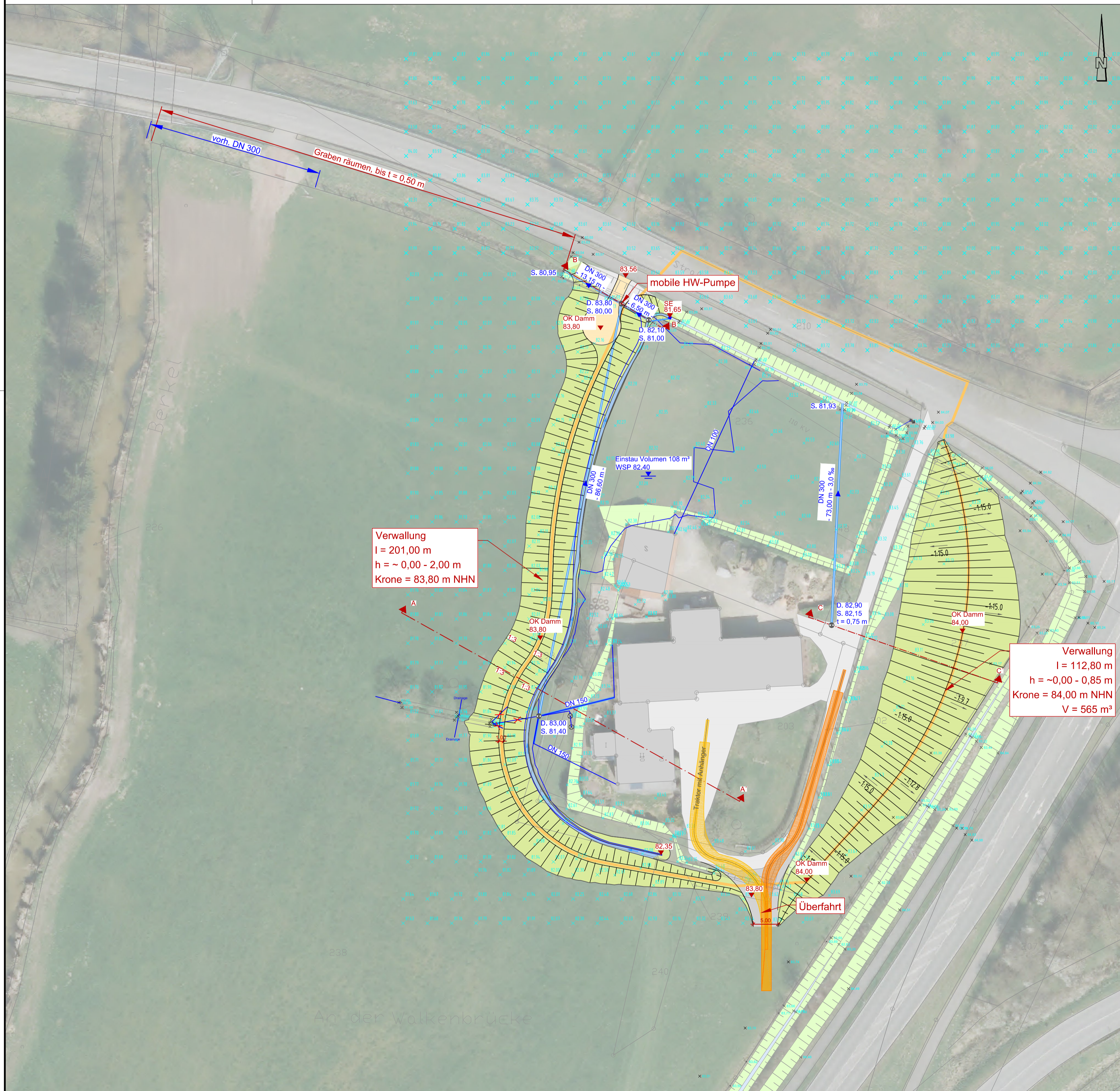
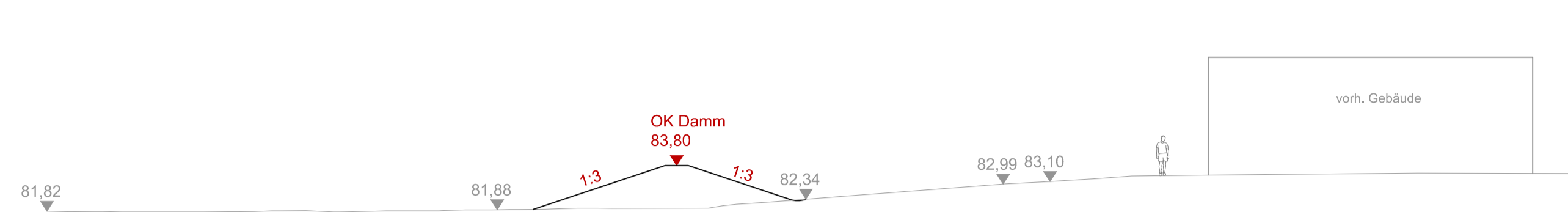

Verwallung
l = 201,00 m
h = - 0,00 - 2,00 m
Krone = 83,80 m NHN

Verwallung
l = 112,80 m
h = - 0,00 - 0,85 m
Krone = 84,00 m NHN
V = 565 m³

Anderungen:

Index	Datum	Name	Art der Änderung



Abwasserwerk
der Stadt Coesfeld

Hochwasserschutzmaßnahme an der Hofstelle "Fleige" in Coesfeld

Auftraggeber:

Abwasserwerk der Stadt Coesfeld
Dülmener Straße 80
48653 Coesfeld

FLICK INGENIEURGEMEINSCHAFT

Adresse	Bahnhofstraße 14 - 46414 Rhede
Fon	02872 / 98089-1
Fax	02872 / 98089-3
E-mail	info@ing-flick.de
Web	www.ing-flick.de

Technischer Lageplan

Maßstab	1:500	Planung	Fr. Herrmann
Anlage	-	Zeichnung	Fr. Kormann
Datum	24.05.2017	Modell	Layout

Variante 4