

Bauantrag Geburts- und Hebammenzentrum Bauteil Ba+Bb CTC Standort Coesfeld

Anlage 1: Auszug Bebauungsplan

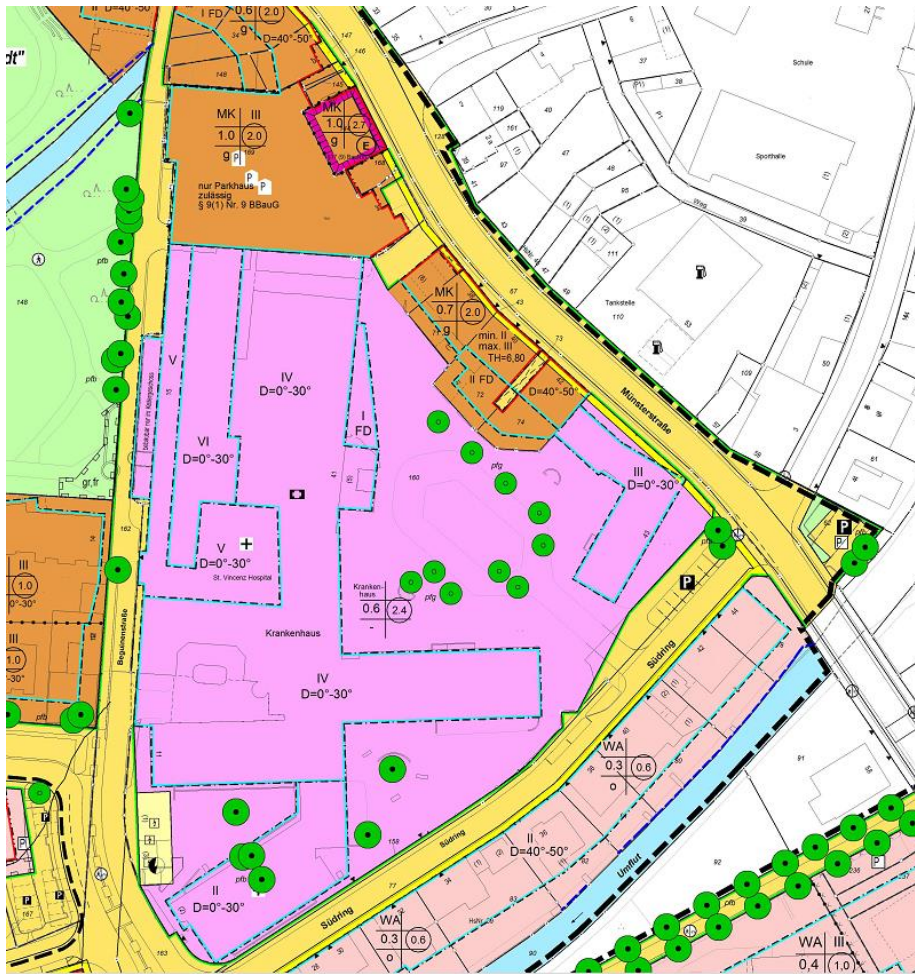

Anlage 2: Übersichtsplan Bauteile Ba + Bb

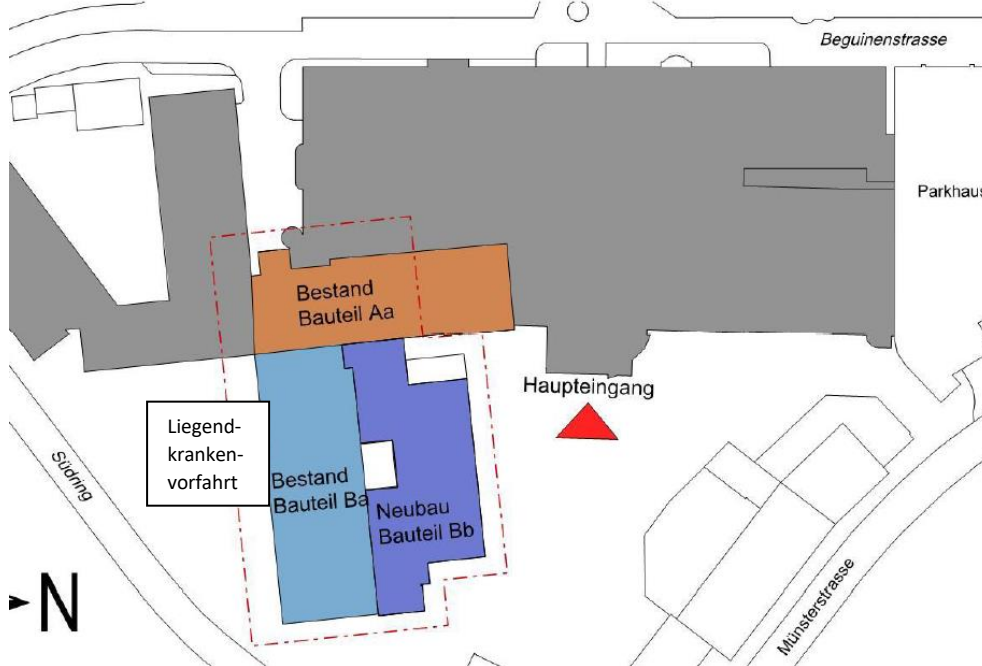

Anlage 3: Lageplan

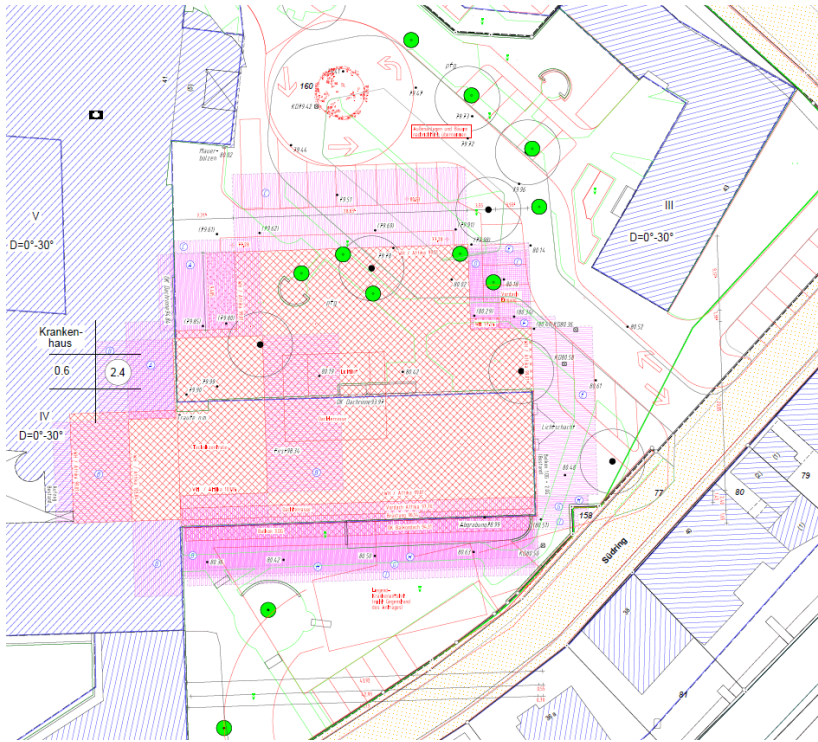

Anlage 4: Grundrisse

Umbau Ebene 00=EG mit schon angedeuteter Liegendkrankenvorfahrt (bei Umsetzung Rückbau Pat.-Zimmer)



Aufstockung: Ebene 05 Pat.-Zimmer

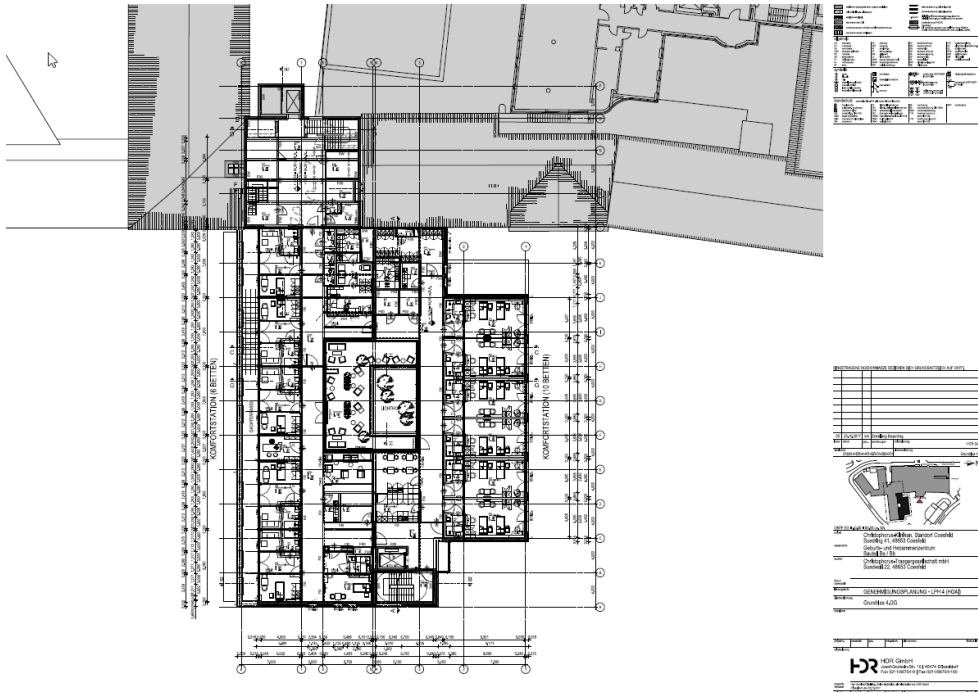

und Ebene 6 Technik-Ebenen

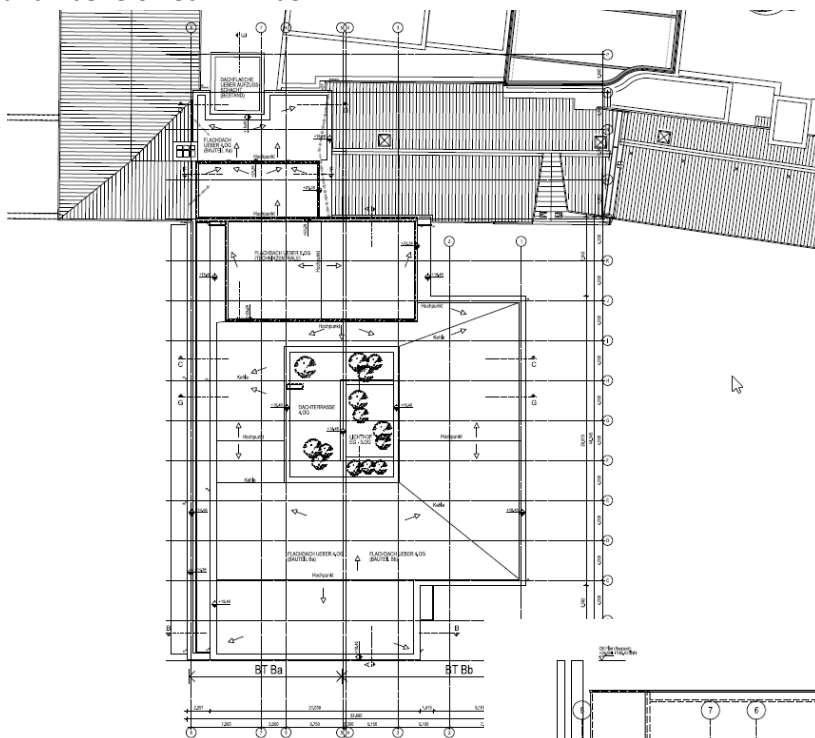

Schnitt quer durch Bauteil Ba+Bb / heutige vorh. 4. Ebene im rechten Bestandsbau wird modernisiert und mit Balkonvorbauten (links) aufwertet und gestalterisch der neuen 5. Ebene angepasst

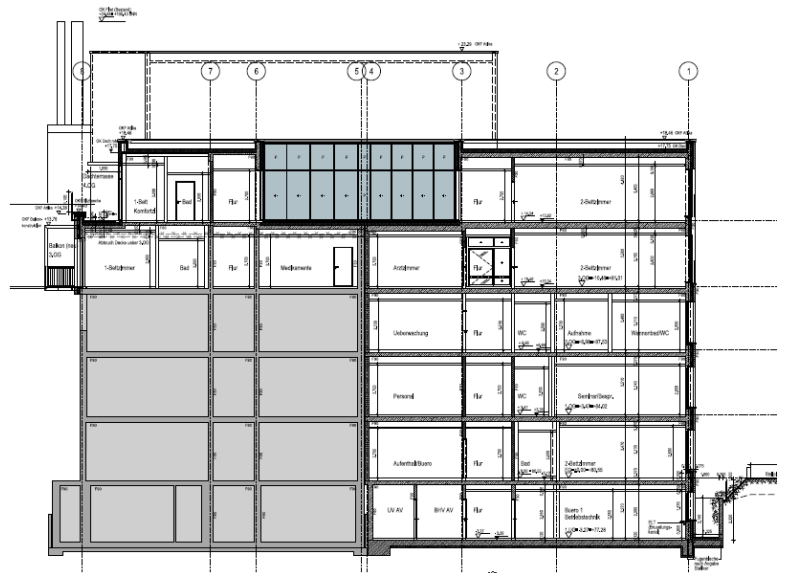

Anlage 5: Ansicht Nord/Innenhof,

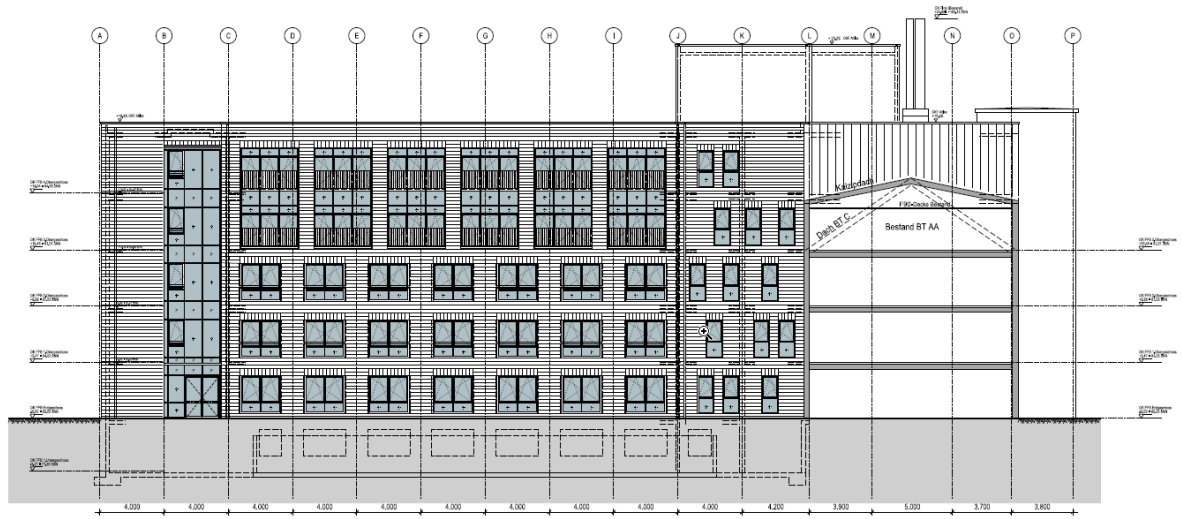

Ansicht Süd/Süding,

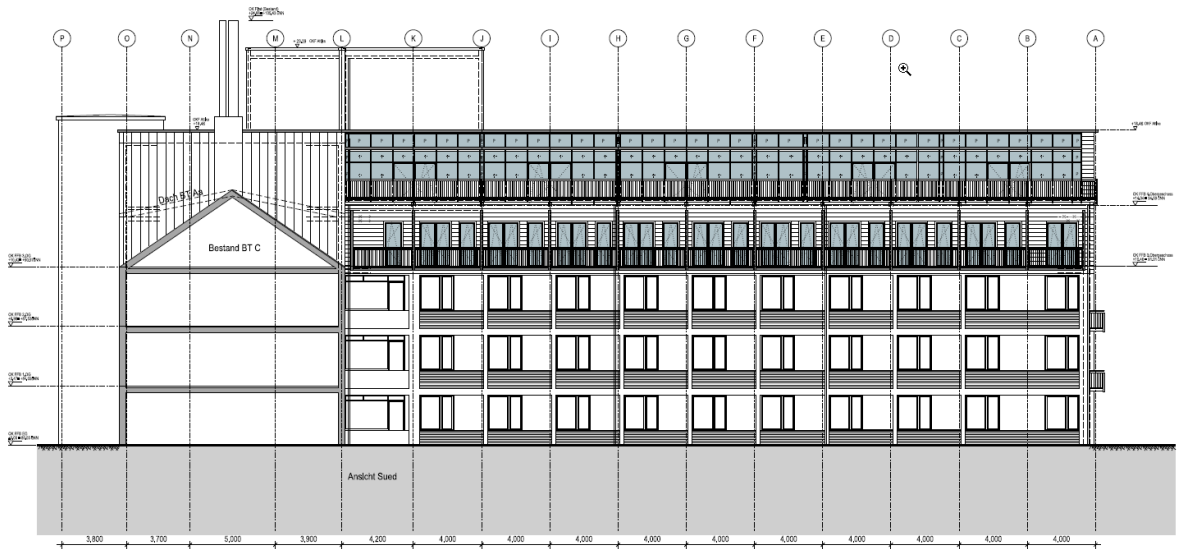

und Ansicht Ost/Richtung Münsterstraße

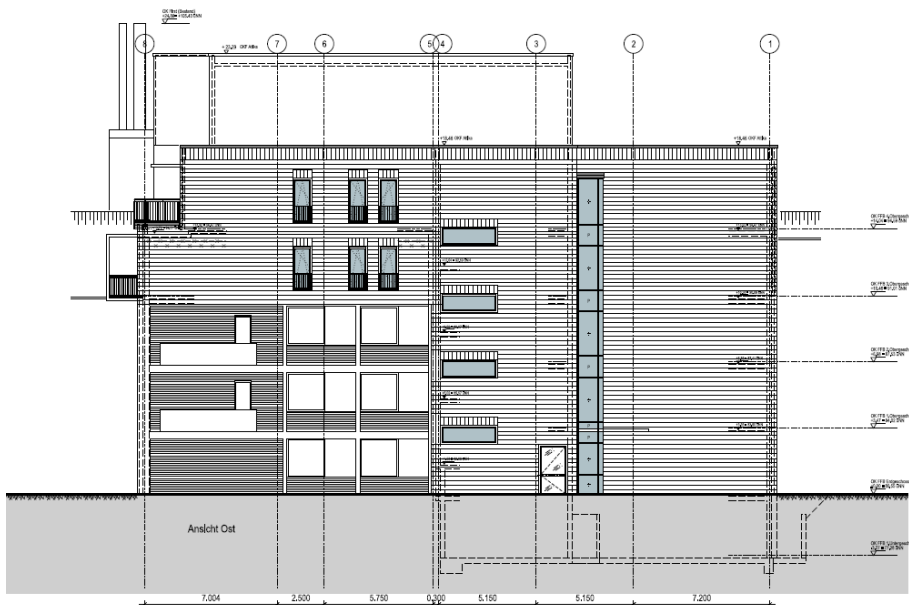

Anlage 6: Skizze Blick in den Innenhof

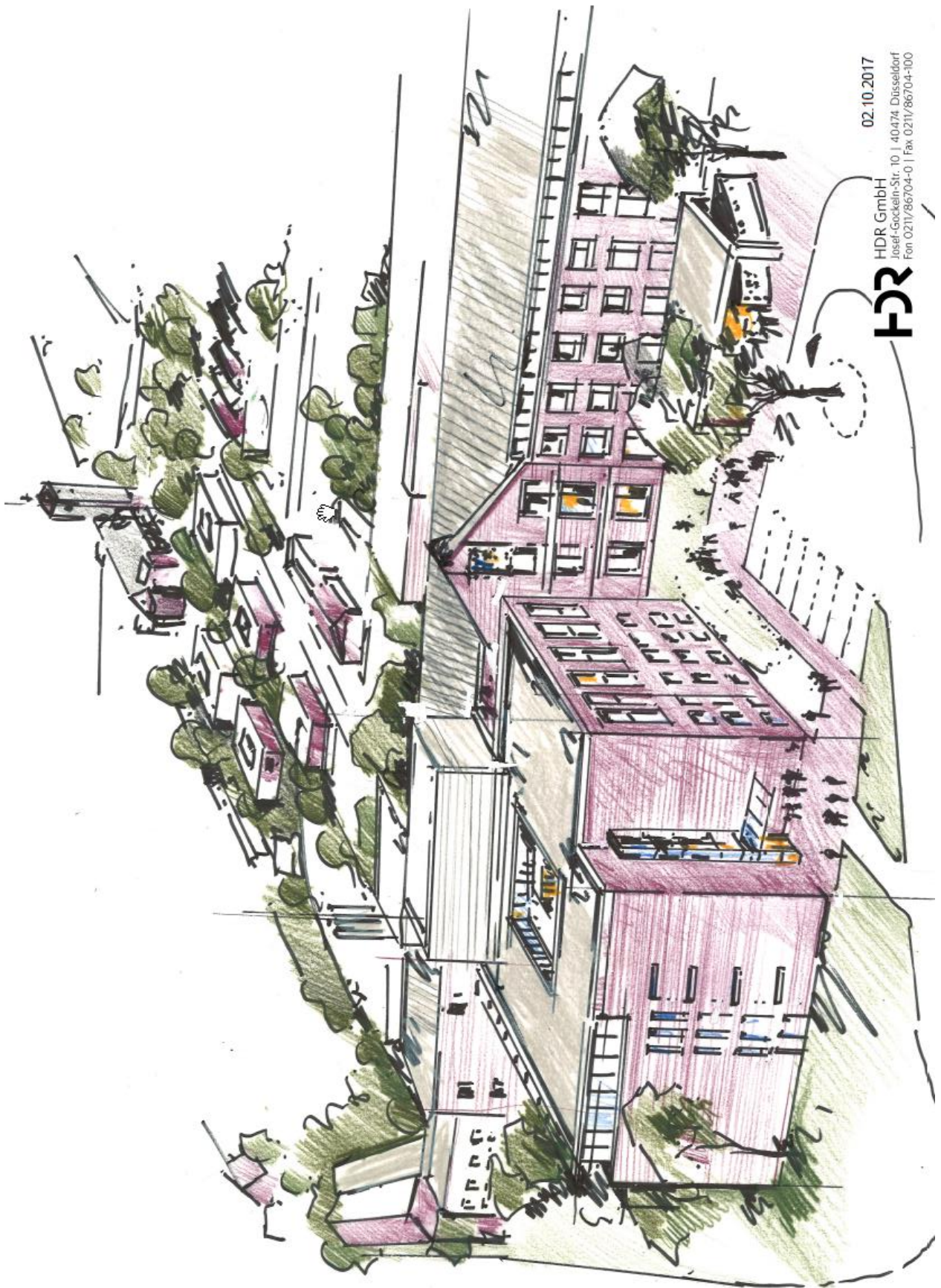

02.10.2017

HDR GmbH
Josef-Gockeln-Str. 10 | 40474 Düsseldorf
Fon 0211/86704-0 | Fax 0211/86704-100

HDR

Anlage 7: 6 Perspektiven mit Höhenentwicklung

Ansicht Münsterstraße / Südring - Nr.1



Ansicht Südring - Nr.2



Ansicht Kellerstraße - Nr.3



Ansicht Ritterstraße - Nr.4

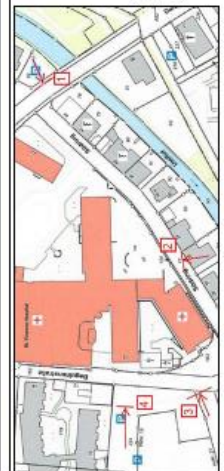

Übersicht der Ansichtspunkte

Projekt : Geburts- und Hebammenzentrum am Standort Coesfeld Gegenstand: Fotocollage vom geplanten Neuaufbau Nr. 4 Ansicht	
Adress: Trunk 32744 Coesfeld 49833 Coesfeld 4942001000000	Maßstab : -- Datum : 06.10.2017 Gezeichnet : Schlotter Plan-Nr. : 5034.01-Fotocollage
Änderung : -- Gezeichnet : Schlotter Urtracingschl.: --	Blattgröße : A3 Raum : Außenbereich Raum-Nr. : -- Geschl. : -- Geschnit. : --



Ansicht aus dem Südring von Südwesten

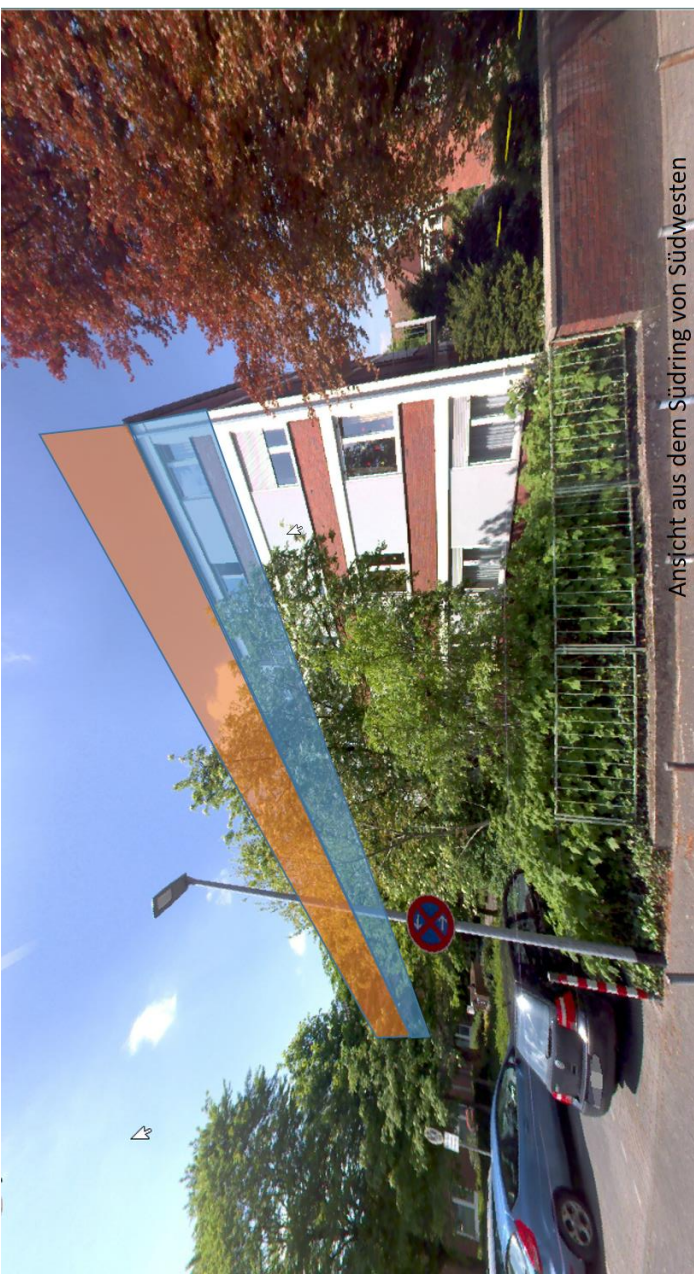

Ansicht aus dem Südring von Südwesten

Anlage 8: Freiflächenplan

