

Kreis Coesfeld, 48651 Coesfeld

WoltersPartner
Architekten & Stadtplaner GmbH
z. Hd. Herrn Lang
Postfach 1945

48639 Coesfeld

Hausanschrift: Friedrich-Ebert-Straße 7, 48653 Coesfeld
Postanschrift: 48651 Coesfeld
Abteilung: 01 - Büro des Landrates
Geschäftszeichen:
Auskunft: Frau Stöhler
Raum: Nr. 136, Gebäude 1
Telefon-Durchwahl: 02541 / 18-9111
Telefon-Vermittlung: 02541 / 18-0
Telefax: 02541 / 18-9198
E-Mail: Martina.Stoehler@kreis-coesfeld.de
Internet: www.kreis-coesfeld.de

Datum: 15.12.2016

77. Änderung des Flächennutzungsplanes der Stadt Coesfeld

Hier: Beteiligung der Behörden und sonstiger Träger öffentlicher Belange
gemäß § 4 Abs. 2 BauGB

Sehr geehrter Herr Lang,

seitens des Kreises Coesfeld bestehen keine Bedenken gegen die 77. Änderung
des Flächennutzungsplanes.

Das Plangebiet liegt innerhalb des Geltungsbereichs des Landschaftsplanes Rorup.
Mit Rechtskraft des nachfolgenden Bebauungsplanes tritt gemäß § 20 Abs. 4
LNatSchG der Landschaftsplan zurück.

Mit freundlichen Grüßen
Im Auftrag

Stöhler

Stöhler

Konten der Kreiskasse Coesfeld:

Sparkasse Westmünsterland
IBAN DE54 4015 4530 0059 0013 70
BIC WELADE3WXXX

VR-Bank Westmünsterland eG
IBAN DE68 4286 1387 5114 9606 00
BIC GENODEM1BOB

Postbank Dortmund
IBAN DE67 4401 0046 0001 9294 60
BIC PBNKDEFF

Sie erreichen uns ...

Mo. – Do. 8.30 – 12.00 Uhr
und 14.00 – 16.00 Uhr
Fr. 8.30 – 12.00 Uhr
und nach Terminabsprache



Unitymedia NRW GmbH | Postfach 10 20 28 | 34020 Kassel

WoltersPartner
Architekten & Stadtplaner GmbH
Frau Karin Wilhelm
Daruper Straße 15
48653 Coesfeld

Bearbeiter(in): Frau Schröder
Abteilung: Zentrale Planung
Direktwahl: +49 561 7818-153
E-Mail: ZentralePlanungND@unitymedia.de
Vorgangsnummer: 201890

Datum
01.09.2016

Seite 1/1

77. FNP Änderung östlich Erlenweg

Sehr geehrte Frau Wilhelm,

vielen Dank für Ihre Informationen.

Gegen die o. a. Planung haben wir keine Einwände.

Für Rückfragen stehen wir Ihnen gerne zur Verfügung. Bitte geben Sie dabei immer unsere oben stehende Vorgangsnummer an.

Freundliche Grüße

Zentrale Planung Unitymedia

Änderung der Adressdaten bei Unitymedia

Bitte richten Sie Ihre Anfragen ab sofort an folgende Adressen:

eMail: ZentralePlanungND@unitymedia.de oder

Postanschrift: **Unitymedia NRW GmbH, Postfach 10 20 28, 34020 Kassel**

Unitymedia NRW GmbH

Postanschrift: Unitymedia NRW GmbH, Postfach 10 20 28, 34020 Kassel

Handelsregister: Amtsgericht Köln | HRB 55984 | Sitz der Gesellschaft: Köln | USt-ID DE 813 243 353

Geschäftsführer: Lutz Schüler (Vorsitzender) | Dr. Herbert Leifker | Winfried Rapp

www.unitymedia.de

AN Carsten Lang		
FIRMA WoltersPartner Architekten & Stadtplaner GmbH		
TELEFAX/EMAIL info@wolterspartner.de	TELEFON	SEITEN GESAMT 1
BETREFF Stadt Coesfeld		
Bebauungsplan Nr. 140, Wohnquartier östlich Erlenweg Bebauungsplan Nr. 141, Gewerbegebiet östlich Erlenweg 77. FNP Änderung		

23. November 2016

Logistics - Pipelines
Paul-Baumann-Straße 1
45772 Marl

Telefax +49 2365 49-4177

E-Mail:
fernleitungsauskunft@evonik.com

	Herr Droste
	Frau Kelch
	Herr Ostendorf
	Frau Stockhofe
	x Frau Wacker
Telefon	02365 49 4900
	02365 49 2564
	02365 49 2545
	02365 49 4185
	x 02365 49 7541

Sehr geehrte Damen und Herren,

an den im Betreff näher bezeichneten Stellen verlaufen keine von uns betreuten Fernleitungen.

Mit freundlichen Grüßen

Evonik Technology & Infrastructure GmbH

i.A. Droste
Droste

i.A. Wacker
Wacker

Bitte beachten Sie unseren Firmennamen.

Evonik Technology & Infrastructure GmbH
Rellinghauser Straße 1-11
45128 Essen
Telefon +49 201 177-01
Telefax +49 201 177-3475
www.evonik.de

Aufsichtsrat
Thomas Wessel, Vorsitzender
Geschäftsführung
Gregor Hetzke, Vorsitzender
Dr. Clemens Herberg
Stefan Behrens

Sitz der Gesellschaft ist Essen
Registergericht
Amtsgericht Essen
Handelsregister B 25884

Durchschrift

Landwirtschaftskammer NRW · Borkener Str. 25 · 48653 Coesfeld

WoltersPartner
Architekten & Stadtplaner GmbH
Postfach 19 45
48639 Coesfeld

Kreisstelle

Coesfeld

Recklinghausen

Borkener Str. 25, 48653 Coesfeld
Tel. 02541 910-0, Fax -333

Mail coesfeld@lwk.nrw.de

www.landwirtschaftskammer.de

Auskunft erteilt Herr Entrup

Durchwahl 02541/910-329

Fax 02541/910-333

Mail reinhard.entrup@lwk.nrw.de

vom 22.11.2016

77_FP_Aenderung_COE_WoltersPartner_II.doc

Coesfeld 28.11.2016

77. Flächennutzungsplanänderung Stadt Coesfeld

hier: Beteiligung der Träger öffentlicher Belange an der Bauleitplanung der Stadt Coesfeld

Zu der o. g. Planung wird gemäß § 3 Abs. 2 BauGB folgende Stellungnahme abgegeben:

Auf den östlich gelegenen landwirtschaftlichen Betrieb mit Schwerpunkt in der Rinderhaltung wird hingewiesen.

Im Auftrag



Entrup

Durchschrift

Stadt Coesfeld
Markt 8
48653 Coesfeld

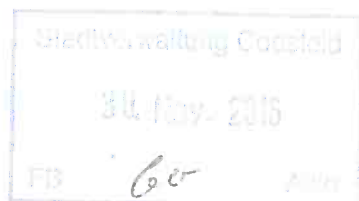

zur Kenntnisnahme

Qualitätsmanagementsystem zertifiziert nach DIN EN ISO 9001:2008

Konten der Hauptkasse der Landwirtschaftskammer Nordrhein-Westfalen:

DZ Bank AG
Volksbank Bonn Rhein-Sieg eG
Ust.-Id.-Nr. DE 126118293

IBAN: DE97 4006 0000 0000 4032 13
IBAN: DE27 3806 0186 2100 7710 15
Steuer-Nr. 337/5914/0780

BIC: GENO DE MS XXX
BIC: GENO DE D1 BRS

Leitungsauskunft
Fremdplanungsbearbeitung

PLEdoc GmbH | Postfach 12 02 55 | 45312 Essen

Telefon 0201/36 59 - 0
Telefax 0201/36 59 - 160
E-Mail leitungsauskunft@pledoc.de

WoltersPartner
Architekten & Stadtplaner GmbH
Daruper Straße 15
48653 Coesfeld

zuständig Ralf Sulzbacher
Durchwahl 0201/36 59 - 325

Ihr Zeichen	Ihre Nachricht vom	Anfrage an	unser Zeichen	Datum
Wilhelm	22.11.2016	PLEdoc GmbH	1423934	23.11.2016

Bebauungsplan Nr. 140 „Wohnquartier östlich Erlenweg“ und Bebauungsplan Nr. 141 „Gewerbegebiet östlich Erlenweg“ und 77. FNP Änderung der Stadt Coesfeld

Sehr geehrte Damen und Herren,

mit Bezug auf Ihr o.g. Schreiben teilen wir Ihnen mit, dass in dem von Ihnen angefragten Bereich keine von uns verwalteten Versorgungsanlagen vorhanden sind. Maßgeblich für unsere Auskunft ist der im Übersichtsplan markierte Bereich. Bitte überprüfen Sie diese Darstellung auf Vollständig- und Richtigkeit und nehmen Sie bei Unstimmigkeiten umgehend mit uns Kontakt auf.

Wir beauskunften die Versorgungseinrichtungen der nachstehend aufgeführten Eigentümer bzw. Betreiber:

- Open Grid Europe GmbH, Essen
- Kokereigasnetz Ruhr GmbH, Essen
- Ferngas Nordbayern GmbH (FGN), Schwaig bei Nürnberg
- Mittel-Europäische Gasleitungsgesellschaft mbH (MEGAL), Essen
- Mittelrheinische Erdgastransportleitungsgesellschaft mbH (METG), Essen
- Nordrheinische Erdgastransportleitungsgesellschaft mbH & Co. KG (NETG), Dortmund
- Trans Europa Naturgas Pipeline GmbH (TENP), Essen
- GasLINE Telekommunikationsnetzgesellschaft deutscher Gasversorgungsunternehmen mbH & Co. KG, Straelen
- Viatel GmbH, Frankfurt

Diese Auskunft bezieht sich ausschließlich auf die Versorgungseinrichtungen der hier aufgelisteten Versorgungsunternehmen. Auskünfte zu Anlagen sonstiger Netzbetreiber sind bei den jeweiligen Versorgungsunternehmen bzw. Konzerngesellschaften oder Regionalcentern gesondert einzuholen.

Hinsichtlich der Maßnahmen zum Ausgleich und zum Ersatz der Eingriffsfolgen entnehmen wir den Unterlagen, dass die Kompensationsmaßnahmen erst im weiteren Verfahren festgelegt werden bzw. keine Erwähnung finden.

Wir weisen darauf hin, dass durch die Festsetzung planexterner Ausgleichsflächen eine Betroffenheit von uns verwalteter Versorgungseinrichtungen nicht auszuschließen ist. Wir bitten um Mitteilung der planexternen Flächen bzw. um weitere Beteiligung an diesem Verfahren.

Achtung: Eine Ausdehnung oder Erweiterung des Projektbereichs bedarf immer einer erneuten Abstimmung mit uns.

Mit freundlichen Grüßen
PLEdoc GmbH

-Dieses Schreiben ist ohne Unterschrift gültig-

Anlage(n)

Übersichtskarte © NavLog/GeoBasis-DE / BKG 2014 / geoGLIS OHG (p) by Intergraph)

Geschäftsführer: Kai Dargel

PLEdoc Gesellschaft für Dokumentationserstellung und -pflege mbH | Gladbecker Straße 404 | 45326 Essen
Telefon: 0201 / 36 59-0 | Telefax 0201/ 36 59-163 | E-Mail: info@pledoc.de | Internet: www.pledoc.de
Amtsgericht Essen - Handelsregister B 9864 | USt-IdNr. DE 170738401
Commerzbank AG, Essen (BLZ 360 400 39) Konto-Nr. 0120 811 500
IBAN: DE83 3604 0039 0120 8115 00 | SWIFT: COBA DE FF 360

Zertifiziert nach
DIN EN ISO 9001
Zertifikatsnummer
SQ-9001 AU 6020



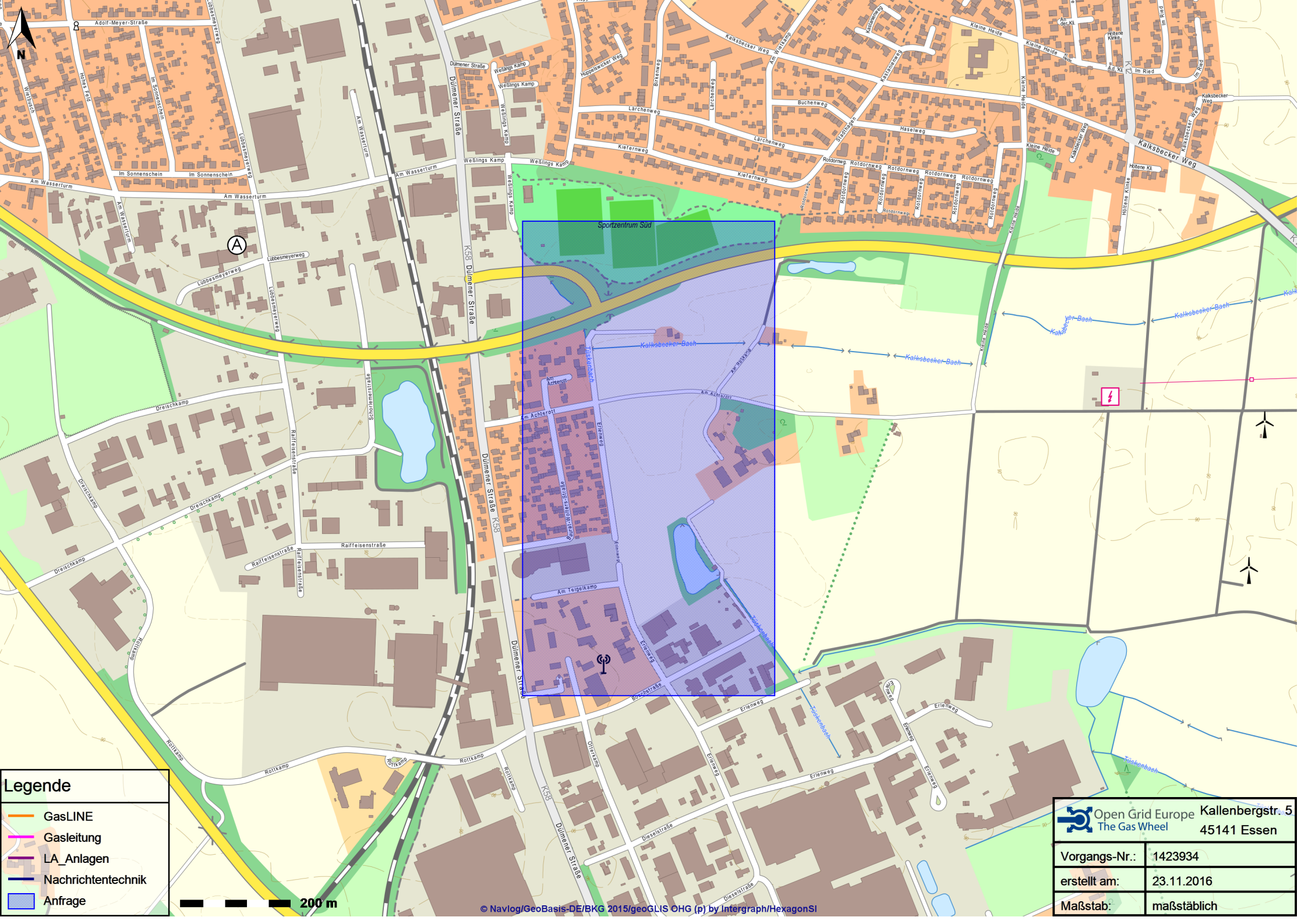

Legende

- GasLINE
- Gasleitung
- LA_Anlagen
- Nachrichtentechnik
- Anfrage

200 m

Open Grid Europe Kallenbergstr. 5 The Gas Wheel 45141 Essen	
Vorgangs-Nr.:	1423934
erstellt am:	23.11.2016
Maßstab:	maßstäblich

Wolters Partner

27. Dez. 2016



Straßen.NRW.

Landesbetrieb Straßenbau Nordrhein-Westfalen

Landesbetrieb Straßenbau Nordrhein-Westfalen
Regionalniederlassung Münsterland
Postfach 1641 · 48636 Coesfeld

WoltersPartner

Architekten & Stadtplaner GmbH
Postfach 1945
48639 Coesfeld

Regionalniederlassung Münsterland

Kontakt: Frau Hiller
Telefon: 02541/742-124
Fax: 02541/742-271
E-Mail: ingeborg.hiller@strassen.nrw.de
Zeichen: 2030/4403a/1.13.03.07-Coesfeld-140-141
(Bei Antworten bitte angeben.)
Datum: 22.12.2016

Stadt Coesfeld

- **Bebauungsplan Nr. 140 „Wohnquartier östlich Erlenweg“**
- **Bebauungsplan Nr. 141 „Gewerbegebiet östlich Erlenweg“**
- **77. Änderung des Flächennutzungsplanes der Stadt Coesfeld**

Beteiligung der Behörden und sonstigen Träger öffentlicher Belange
gemäß § 4 (2) BauGB

Ihr Schreiben vom 21.11.2016 – Herr Lang –
Mein Schreiben vom 19.09.2016

Sehr geehrte Damen und Herren,

zu o.g. Planverfahren habe ich mit Schreiben vom 19.09.2016 eine Stellungnahme
abgegeben.

Weitere Anregungen werden im Rahmen der Beteiligung der Behörden gemäß § 4 (2)
BauGB vom Landesbetrieb Straßen NRW - Regionalniederlassung Münsterland –
nicht vorgetragen.

Mit freundlichen Grüßen
i.A.

Ingeborg Hiller

Straßen.NRW-Betriebssitz · Postfach 10 16 53 · 45816 Gelsenkirchen ·
Telefon: 0209/3808-0
Internet: www.strassen.nrw.de · E-Mail: kontakt@strassen.nrw.de

Landesbank Hessen-Thüringen · BLZ 30050000 · Konto-Nr 4005815
IBAN: DE2030050000004005815 BIC: WELADED3333
Steuernummer: 319/5922/5316

Regionalniederlassung Münsterland

Wahrkamp 30 · 48653 Coesfeld
Postfach 1641 · 48636 Coesfeld
Telefon: 02541/742-0
kontakt.ml.msl@strassen.nrw.de

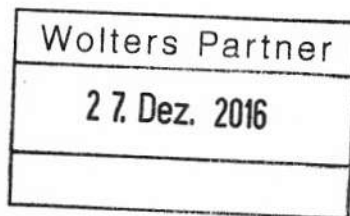

**Stadtwerke
Coesfeld**

Stadtwerke Coesfeld GmbH, Postfach 1861, 48638 Coesfeld

WoltersPartner
Architekten & Stadtplaner GmbH
Herrn Carsten Lang
Postfach 19 45
48639 Coesfeld

Nähe. Kraft. Bewegung.

Stadtwerke Coesfeld GmbH

Dülmener Straße 80
48653 Coesfeld
Telefon 02541 929-0
Telefax 02541 929-100

www.stadtwerke-coesfeld.de

Ihr Zeichen

Unser Zeichen
Bü/Sch

Ansprechpartner/-in
Bernd Büning

E-Mail
b.buening@stadtwerke-coesfeld.de

Durchwahl
929-261

Datum
21.12.2016

Stadt Coesfeld

- **Bebauungsplan Nr. 140 „Wohnquartier östlich Erlenweg“**
- **Bebauungsplan Nr. 141 „Gewerbegebiet östlich Erlenweg“**
- **77. Änderung des Flächennutzungsplanes**

Sehr geehrte Damen und Herren,

gegen die Aufstellung der o.g. Bebauungspläne und der 77. Änderung des Flächennutzungsplanes werden von Seiten der Stadtwerke Coesfeld GmbH grundsätzlich keine Bedenken erhoben.

Wir verweisen auf unser Schreiben vom 20.09.2016 im Rahmen der frühzeitigen Beteiligung der Behörden und sonstiger Träger öffentlicher Belange. Zusätzlich möchten wir bezüglich Punkt 6.3 (Löschwasser) der Bebauungspläne anmerken, dass die aufgeführten Löschwassermengen auf der in 2015 durchgeführten Analyse des verrohrten Trinkwassernetzes basieren. Wir erlauben uns den Hinweis, dass Veränderungen im Netz oder beim Wasserverbrauch zu anderen Ergebnissen führen können. Im Übrigen verweisen wir auf unser Schreiben Me vom 03.02.2016, in dem wir Ihnen den 2-teiligen Löschwassermengenplan für Coesfeld überreicht haben.

Bezüglich Punkt 6.2 (Abwasserentsorgung) des Bebauungsplanes Nr. 141 "Gewerbegebiet östlich Erlenweg" sollte das geplante Geh-, Fahr- und Leitungsrecht nicht für die Stadtwerke, sondern für das Abwasserwerk Coesfeld festgesetzt werden.

Mit besten Grüßen
STADTWERKE COESFELD GmbH

ppa.

Andreas Böhmer

i. A.

Carsten Adam



Geschäftsführer
Markus Hilkenbach

Handelsregister
Amtsgericht Coesfeld HRB 1488
Ust.-IDNr.: DE 124468709

Bankverbindung rückseitig!

Von: Wolters Partner <info@wolterspartner.de>
Betreff: Wtr: Stadt Coesfeld - 77. FNP Änderung; Ihr Schreiben vom 19.08.2016; WMSTI: 67648289
Datum: 10. Januar 2017 11:48:33 MEZ
An: Karin Wilhelm <karin.wilhelm@wolterspartner.de>

Anfang der weitergeleiteten Nachricht:

Von: <Nico.Meierholz@telekom.de>
Betreff: **Stadt Coesfeld - 77. FNP Änderung; Ihr Schreiben vom 19.08.2016; WMSTI: 67648289**
Datum: 10. Januar 2017 um 11:18:25 MEZ
An: <info@wolterspartner.de>

Sehr geehrter Herr Lang,
sehr geehrte Damen und Herren,

die Telekom Deutschland GmbH (nachfolgend Telekom genannt) - als Netzeigentümerin und Nutzungsberechtigte i. S. v. § 68 Abs. 1 TKG - hat die Deutsche Telekom Technik GmbH beauftragt und bevollmächtigt, alle Rechte und Pflichten der Wegesicherung wahrzunehmen sowie alle Planverfahren Dritter entgegenzunehmen und dementsprechend die erforderlichen Stellungnahmen abzugeben. Zu der o. g. Planung nehme ich wie folgt Stellung:

Gegen die vorgelegte 77. Änderung des Flächennutzungsplanes bestehen keine Einwände.

Mit freundlichen Grüßen
Nico Meierholz

DEUTSCHE TELEKOM TECHNIK GMBH
Technik Niederlassung West
PTI 15 Münster
Nico Meierholz
Referent BL
Dahlweg 100-102, 48153 Münster
+49 251 78877-7724 (Tel.)
+49 251 78877-9609 (Fax)
+49 170 917-9063 (Mobil)

E-Mail: Nico.Meierholz@telekom.de
www.telekom.de

ERLEBEN, WAS VERBINDET.

Die gesetzlichen Pflichtangaben finden Sie unter: www.telekom.de/pflichtangaben-dttechnik

**GROSSE VERÄNDERUNGEN FANGEN KLEIN AN - RESSOURCEN SCHONEN UND
NICHT JEDE E-MAIL DRUCKEN.**

An den
Fachbereich 60

4

Im Haus

Stellungnahme zu

- Bebauungsplan Nr. 140 „Wohnquartier östlich Erlenweg“
- Bebauungsplan Nr. 141 „Gewerbegebiet östlich Erlenweg“
- 77. FNP Änderung

Aus Sicht des FB 70 / Tiefbau bestehen keine Bedenken zur Aufstellung der Bebauungspläne bzw. zur Änderung des Flächennutzungsplanes.

Hinweis:

Nördlich des Lärmschutzwalls wurde ein Unterhaltungstreifen in 3,50 m Breite ausgewiesen.

Die verbleibende Breite von 10,50 m ist nicht ausreichend, um einen Erdwall mit einer Höhe von 3,60 – 3,80 m über Gelände, einer Böschungsneigung von mind. 1 : 1,5 und einer Kronenbreite von 1,00 m herzustellen. Steilere Böschungsneigungen müssten technisch aufwendig verbaut werden.

Im Auftrag

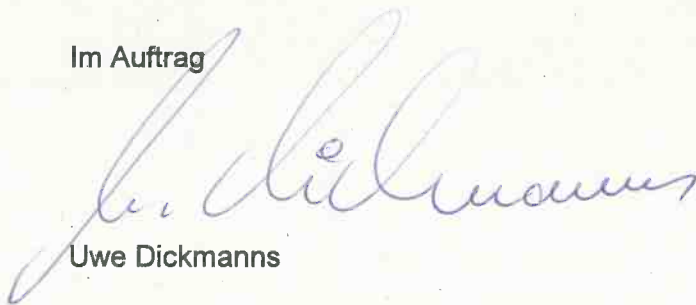

Uwe Dickmanns



Bezirksregierung Münster • Postfach 8440 • 48045 Münster

WoltersPartner
Architekten & Stadtplaner GmbH
Daruper Straße 15
48653 Coesfeld

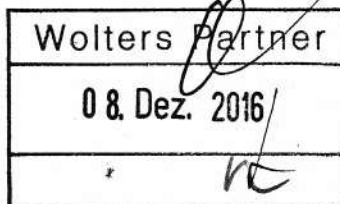

01.12.2016

Aktenzeichen:

54.13.03-206/2015.0154

Auskunft erteilt:

Herr Meyerhoff

Durchwahl:

+49 (0)251 411-5590

Telefax:

+49 (0)251 411-85590

Raum: R-101

E-Mail:

dez54

@brms.nrw.de

Stadt Coesfeld

- **Bebauungsplan Nr. 140 "Wohnquartier östlich Erlenweg"**

- **Bebauungsplan Nr. 141 "Gewerbegebiet östlich Erlenweg"**

- **77. FNP Änderung**

Beteiligung der Behörden und sonstigen Träger öffentlicher Belange

Sehr geehrte Damen und Herren,

gegen die o. g. Vorhaben bestehen seitens des Dezernates 54 der Bezirksregierung Münster keine Bedenken.

Mit freundlichen Grüßen

Im Auftrag

Meyerhoff

Dienstgebäude und
Lieferanschrift:

Nevinghoff 22
48147 Münster

Telefon: +49 (0)251 411-0

Telefax: +49 (0)251 411-2525

Poststelle@brms.nrw.de

www.brms.nrw.de

Öffentliche Verkehrsmittel:

Vom Hbf Buslinie 17
Bis Haltestelle „Stadtspark
Wienburg“

Mit der DB Richtung

Gronau oder Rheine

bis Haltepunkt „Zentrum Nord“

Bürgertelefon:

+49 (0)251 411 – 4444

Grünes Umweltschutztelefon:

+49 (0)251 411 – 3300

Konto der Landeskasse:

Landesbank Hessen-
Thüringen (Helaba)

IBAN : DE24 3005 0000 0000
0618 20

BIC: WELADEDXXX

Gläubiger-ID

DE59ZZZ00000094452

HWK Münster Bismarckallee 1 48151 Münster

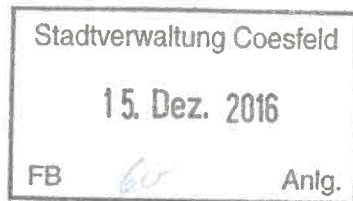
Stadt Coesfeld
Markt 8
48653 Coesfeld

Unser Zeichen (bitte angeben):

B3.3 Hj/Thm

Datum:

13.12.2016

Ihre Fragen beantwortet:

Norbert Hejna
Telefon 0251 5203-121
Telefax 0251 5203-235
norbert.hejna@
hwk-muenster.de
Zimmer: 221**77. Änderung des Flächennutzungsplanes der Stadt Coesfeld**

Sehr geehrte Damen und Herren,

im Rahmen unserer Beteiligung an der Aufstellung sowie öffentlichen Auslegung o. g. Änderungsentwurfs tragen wir gemäß §§ 4 (2) und 3 (2) BauGB keine Anregungen vor.

Freundliche Grüße

Handwerkskammer Münster

im Auftrag

Dipl.-Ingenieur Norbert Hejna
Technischer Unternehmensberater - Standortberater
Geschäftsbereich WirtschaftsförderungHandwerkskammer Münster
Bismarckallee 1
48151 Münster
Telefon 0251 5203-0
Telefax 0251 5203-106
info@hwk-muenster.de
www.hwk-muenster.dePostanschrift:
Handwerkskammer Münster
Postfach 3480
48019 MünsterSie erreichen uns:
Mo – Do 08:00-17:00 Uhr
Fr 08:00-14:00 Uhr
zudem nach VereinbarungBankverbindung:
Sparkasse Münsterland Ost
BLZ 400 501 50
Konto 25 092 826Vereinigte Volksbank Münster eG
BLZ 401 600 50
Konto 400 607 100



Regionalforstamt Münsterland
Albrecht-Thaer-Straße 22, 48147 Münster

Wolters Partner
Architekten & Stadtplaner GmbH
Daruper Straße 15
48653 Coesfeld

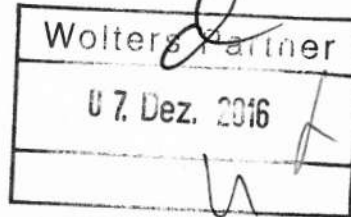

05.12.2016
Seite 1 von 1

Aktenzeichen
310-11-01.023 2016_144
bei Antwort bitte angeben

Herr Baumgart
Fachgebiet Hoheit
Telefon 0251 91797-453
Telefax 0251 91797-470

martin.baumgart@wald-und-holz.nrw.de

**Bebauungsplan Nr. 141 "Gewerbegebiet östlich Erlenweg" 77. FNP
Änderung
Ihr Schreiben vom 21.11.2016
Aktenzeichen: ---
hier: Stellungnahme gem. § 4 Abs. 2 BauGB**



Sehr geehrter Herr Lang,

gegen oben genannte Planung bestehen aus Sicht des Regionalforstamtes
Münsterland keine Bedenken.

Freundliche Grüße

i. A. Martin Baumgart

Bankverbindung
Helaba
Konto :4 011 912
BLZ :300 500 00
IBAN: DE10 3005 0000 0004
0119 12
BIC/SWIFT: WELA DE DD

Ust.-Id.-Nr. DE 814373933
Steuer-Nr. 337/5914/3348

Dienstgebäude und
Lieferanschrift:
Regionalforstamt Münster-
land
Albrecht-Thaer-Straße 22
48147 Münster
Telefon 0251 91797-440
Telefax 0251 91797-470
muensterland@wald-und-holz.nrw.de
www.wald-und-holz.nrw.de



STADT DÜLMEN

Die Bürgermeisterin

Stadt Dülmen - Postfach 1551 - 48236 Dülmen

Wolters Partner
Architekten & Stadtplaner
Daruper Str. 15

48653 Coesfeld

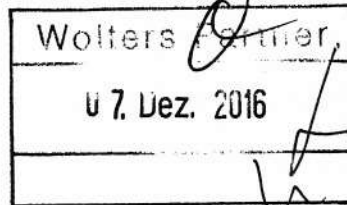

VORBEREITENDE BAULEITPLANUNG

Overbergplatz 3 (Overbergpassage)

48249 Dülmen, 30.11.2016
Auskunft erteilt: Frau Althoff
Aktenzeichen: 612.Alt
Zimmer: 17
Durchwahl-Nr.: 02594 / 12-632
Sammel-Nr.: 02594 / 12-0
Telefax: 02594 / 12-649
E-Mail: a.althoff@duelmen.de
Internet: www.duelmen.de

Aufstellung der Bebauungspläne Nr. 140 „Wohnquartier östlich Erlenweg“ und Nr. 141 „Gewerbegebiet östlich Erlenweg“ sowie 77. Änderung des Flächennutzungsplanes auf dem Gebiet der Stadt Coesfeld

hier: Beteiligung der Behörden und sonstigen Träger öffentlicher Belange gem. § 4 (2) BauGB

Ihre Email vom 23.11.2016

Sehr geehrte Damen und Herren,

seitens der Stadt Dülmen werden keine Anregungen zu Ihren o.g. Bauleitplänen vorgebracht.

Ich danke Ihnen für die Abstimmung.

Mit freundlichem Gruß

Im Auftrag

Astrid Wiechers
Städt. Oberbaurätin

Bankverbindung

Sparkasse Westmünsterland
VR-Bank Westmünsterland eG
Volksbank Nottuln eG
Volksbank Lette-Darup-Rorup eG
Postbank Dortmund

BIC

WELADE3WXXX
GENODEM1BOB
GENODEM1CNO
GENODEM1CND
PBNKDEFF

IBAN

DE67 40154530 0018000109
DE08 42861387 0046601100
DE54 40164352 1900042200
DE30 40069226 0005599200
DE70 44010046 0005390463

Öffnungszeiten

Montag bis Freitag von 8.30 bis 12.00 Uhr
Montag von 14.00 bis 16.00 Uhr
Donnerstag von 14.00 bis 18.00 Uhr
sowie nach Vereinbarung



Gemeinde Nottuln

Die Bürgermeisterin

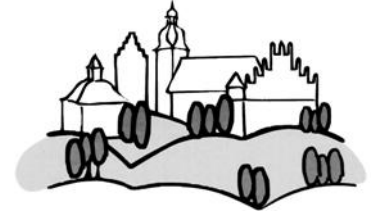

Gemeinde Nottuln - D - 48292 Nottuln

Bauen und Ordnung

Stiftsplatz 7/8
48301 Nottuln

Es schreibt Ihnen: Herr Deuter
Zimmer: 715
Telefon: 02502 / 942-343
Fax: 02502 / 942-224
E-Mail: deuter@nottuln.de

Nottuln, 24.11.2016

77. Änderung des Flächennutzungsplanes Bebauungsplan Nr. 140 „Wohnquartier östlich Erlenweg“ Bebauungsplan Nr. 141 „Gewerbegebiet östlich Erlenweg“

Sehr geehrte Damen und Herren,

aus Sicht der Gemeinde Nottuln sind keine Anregungen bzw. Bedenken für die o.g. Verfahren zu äußern.

Mit freundlichen Grüßen
i. A.

Deuter

Öffnungszeiten: Montag – Freitag von 8.30 Uhr - 12.30 Uhr Montag - Mittwoch von 14.00 Uhr - 16.00 Uhr,
Donnerstag von 14.00 Uhr - 18.00 Uhr und nach Vereinbarung

Gemeindekasse Nottuln	Konto-Nr.	Bankleitzahl	IBAN	BIC	Zentrale Verbindungen
Sparkasse Westmünsterland	82 000 043	401 545 30	DE07 4015 4530 0082 0000 43	WELADE3WXXX	Vermittlung: (02502) 942-0
Volksbank Nottuln	18 200	401 643 52	DE34 4016 4352 0000 0182 00	GENODEM1CNO	Fax: (02502) 942-222
Volksbank Lette-Darup-Rorup	21 442 00	400 692 26	DE33 4006 9226 0002 1442 00	GENODEM1CND	E-Mail: info@nottuln.de
Postbank Dortmund	41 440 461	440 100 46	DE19 4401 0046 0041 4404 61	PBNKDEFF	Internet: http://www.nottuln.de