

Mühlensch



Vorhabenbezogener
Bebauungsplan Nr. 133
 und Vorhaben- und Erschließungsplan
 "SO-Gebiet Lebensmittelvollsortimentsmarkt
 Bruchstraße"

Entwurfsverfasser stadtraum Architektengruppe <small>Dir. Dr. Ralf Bruns Dir. Dr. Martin Proger Architekten und Stadtplaner</small>	Vorhabenplanung  BOCK-NEUHAUS - PARTNER <small>Dir. Dr. Ralf Bruns Dir. Dr. Martin Proger Architekten-Partners - Consultant</small>	Vorhabenträger Stroetmann Grundbesitz-Verwaltung I GmbH & Co. KG Harkortstraße 30 48163 Münster
Düsseldorf 11 40219 Düsseldorf	Neutorstraße 3 48653 Coesfeld	Harkortstraße 30 48163 Münster

Verfahren

Die Darstellung der Grundstücksgrenzen stimmen mit dem Katasterplan des Kreises Coesfeld vom _____ überein. Die Plangrundlage entspricht den Anforderungen des § 1 der Planzeichenverordnung.	Der Rat der Stadt Coesfeld hat am _____ beschlossen, diesen Bebauungsplan aufzustellen. Dieser Beschluss ist am _____ ortsüblich bekannt gemacht worden.
öffentl. best. Verm. -Ing. _____ Bürgermeister	Schriftführer _____ Schriftführer
Die frühzeitige Unterrichtung der Öffentlichkeit über die Bauleitplanung hat am _____ stattgefunden.	Die frühzeitige Unterrichtung der Behörden und sonstigen Träger öffentlicher Belange über die Bauleitplanung hat vom _____ bis _____ stattgefunden.
_____ Bürgermeister	_____ Schriftführer
Der Rat der Stadt Coesfeld hat am _____ beschlossen, diesen Bebauungsplan - Entwurf mit Begründung - öffentlich auszulegen. Dieser Beschluss ist am _____ ortsüblich bekannt gemacht worden.	Der Bebauungsplan - Entwurf mit Begründung - hat in der Zeit vom _____ bis _____ einschließlich zu jedermanns Einsicht öffentlich ausgelegt. Die Einholung der Stellungnahmen der Behörden und Träger öffentlicher Belange wurde gleichzeitig von _____ bis _____ durchgeführt.
_____ Bürgermeister	_____ Schriftführer
Der Rat der Stadt Coesfeld hat am _____ diesen Bebauungsplan als Satzung beschlossen. Dieser Bebauungsplan wird hiermit ausfertigt. Coesfeld, den _____	Der Beschluss dieses Bebauungsplans wurde am _____ ortsüblich bekannt gemacht. mit dieser Bekanntmachung ist dieser Bebauungsplan in Kraft getreten. Coesfeld, den _____
_____ Bürgermeister	_____ Schriftführer
_____ Schriftführer	_____ Bürgermeister

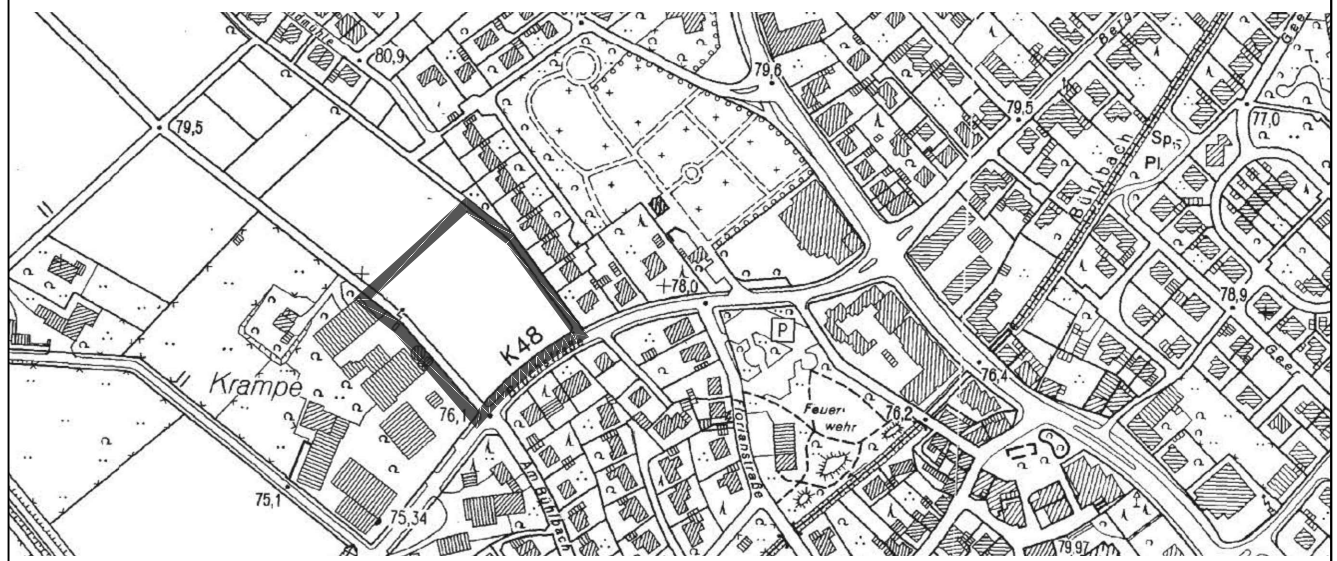
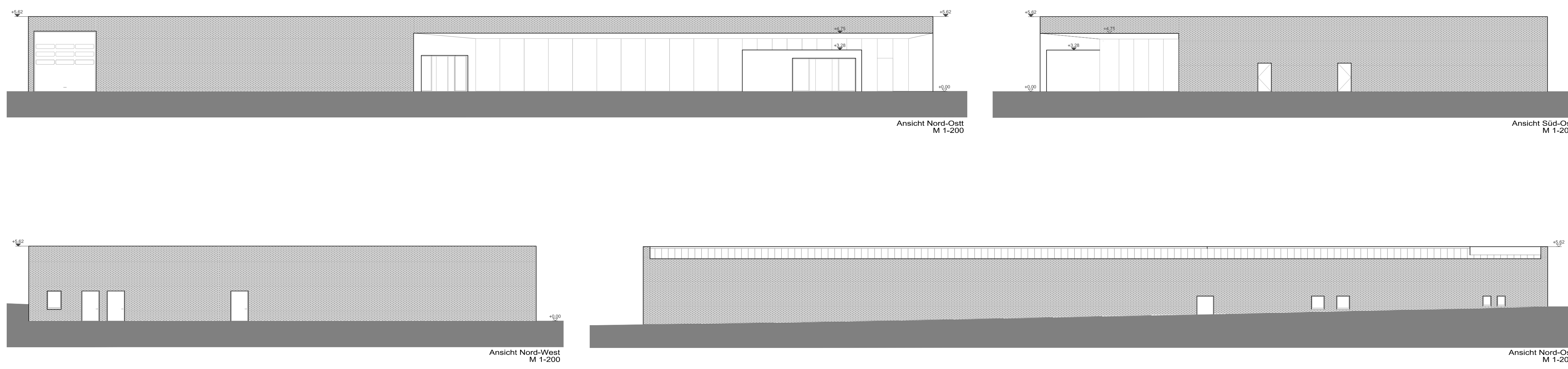

DATUM	18.11.2015
GEMARK.	Lette
FLUR	19
BEARB.	Dierkes

