Anlage zur Beschlussvorlage 260/2015
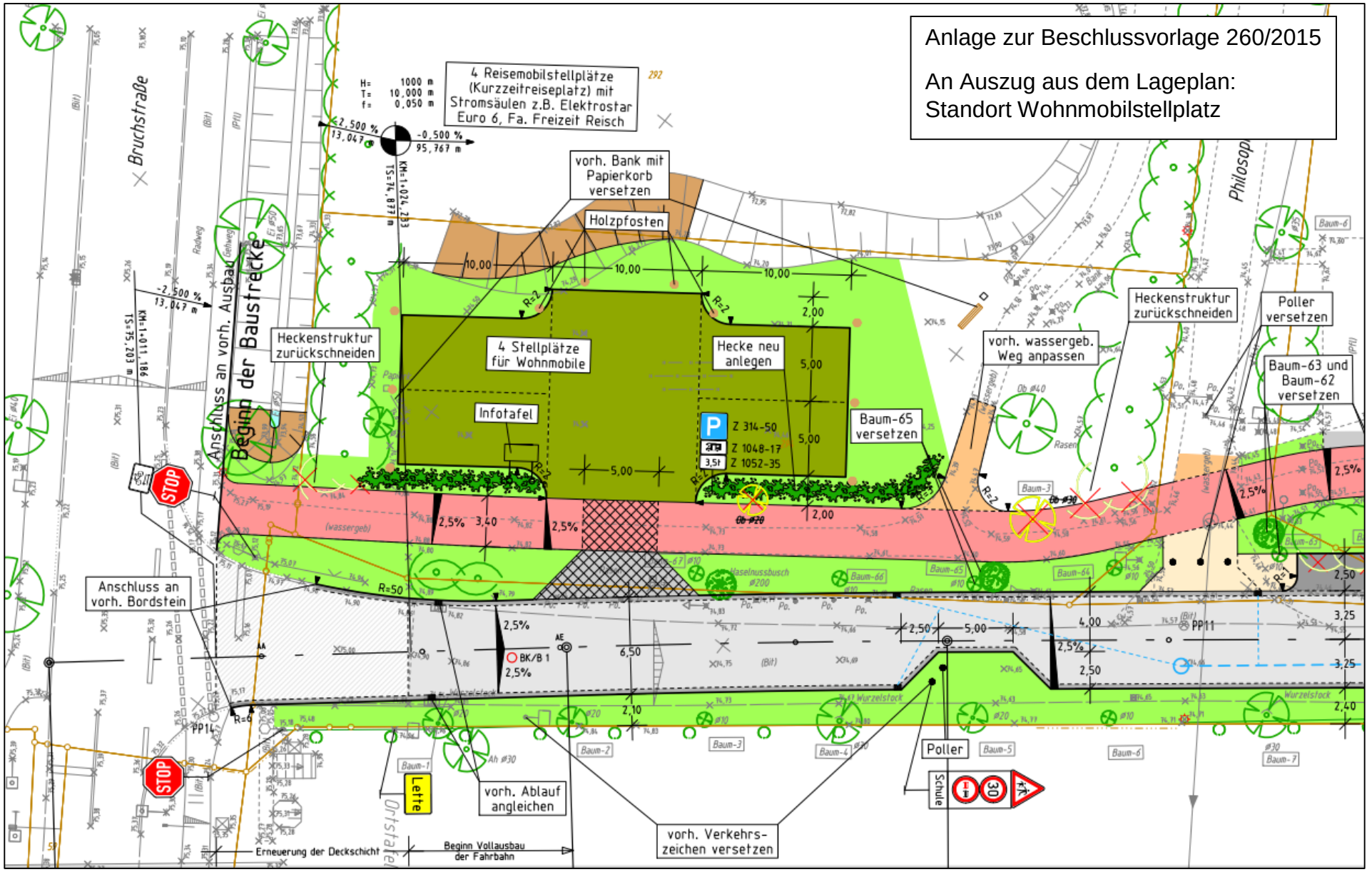
An Auszug aus dem Lageplan:
Standort Wohnmobilstellplatz