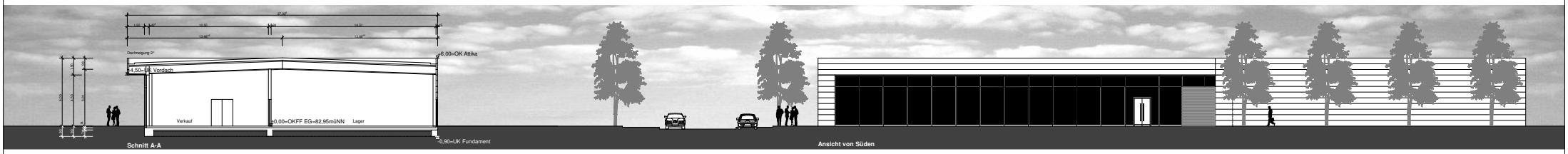

Schnitt A-A

Ansicht von Süden

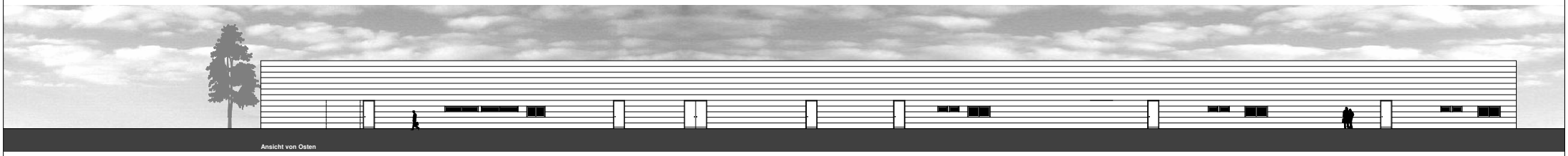

Ansicht von Osten

Ansicht von Westen

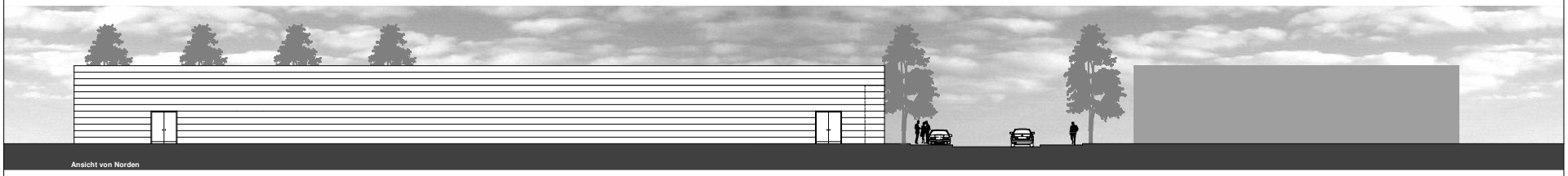

Ansicht von Norden

Änderungen		Änderungen	
Nr.	Datum	Nr.	Datum

Projekt: Neubau eines Verbrauchercentrums
Dülmener Strasse, 48653 Coesfeld

Bauherr: Fresia Immobilienhandelsgesellschaft mbH,
Herr Werner Hölscher
Helschen 5, 48488 Emsbüren

ANDREAS BODEM
ARCHITEKT BDA DIPL.-ING.(FH)
WAHRKAMP 2D - 48653 COESFELD - TELEFON 02541/3002 - FAX 02541/6147

Maßstab	Bezeichnung	Gezeichnet
1:100	Schnitt A-A, Ansichten	CK
Datum	**Plan-Nr.**	**Format**
24.04.2007	B 17.3	1.400 x 0.650
Bauherr	**Geändert**	**Architekt**
	06.06.2007	