

Martin Lammerding  
Nininghove 16  
48653 Coesfeld

Coesfeld, 04.12.06

*D. Höning*

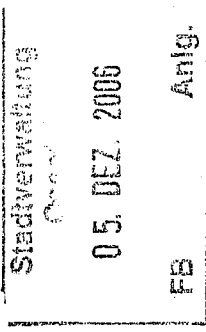

An den  
Rat der Stadt Coesfeld  
Herrn Bürgermeister Öhmann  
DRINGEND/EILIG

*S. Höning*  
*11.12.06*  
*D. Höning*

Hier: Vorlage an den Hauptausschuss des Rates der Stadt Coesfeld,  
Sitzung 07.12.2006 - Abrechnung Lärmschutzwall "Waterfohr"

Sehr geehrter Herr Bürgermeister Öhmann,

in der Anlage überreichen wir Ihnen die Beschwerde betroffener Anlieger  
und bitten Sie, sie dem Hauptausschuss und dem Rat der Stadt Coesfeld  
zur Beratung vorzulegen.

Mit freundlichen Grüßen

*Martin Lammerding*

An den Rat/Hauptausschuss der Stadt Coesfeld

**Abrechnung Lärmschutzwall "Waterfohr"**  
**Hier: Rückzahlung der gezahlten Erschließungsbeiträge**

Sehr geehrte Damen und Herren des Hauptausschusses und Rates der Stadt Coesfeld,

hiermit legen wir Beschwerde (§ 24 GO NW; § 6 der Hauptsatzung der Stadt Coesfeld) ein gegen die Vorlage der Stadtverwaltung, nur dem Teil der Anlieger, die Widerspruch eingelegt haben, die gezahlten Erschließungsbeiträge für den Lärmschutzwall "Waterfohr" zu erstatten, obwohl die Erhebung dieser Beiträge nicht rechtmäßig war. Die Anlieger, die brav ihre Erschließungsbeiträge bezahlt haben im Vertrauen darauf, dass die Verwaltung auf der Grundlage von Recht und Gesetz handelt und seinerzeit keinen Widerspruch eingereicht und keine Klage angestrengt haben, sollen leer ausgehen. Ein solches Handeln der Verwaltung ist im Sinne der Gleichbehandlung aller Bürgerinnen und Bürger nicht vertretbar. Wir fordern den Hauptausschuss und den Rat der Stadt Coesfeld auf, im Sinne der Gleichbehandlung, allen Betroffenen die auf unrechtmäßiger Basis erhobenen Erschließungsbeiträge zu erstatten.

Ansonsten führen solche Entscheidungen dazu, dass künftig immer mehr Bürgerinnen und Bürger Verwaltungsentscheidungen grundsätzlich mit Misstrauen begegnen und Widerspruch einlegen.

Mit freundlichen Grüßen

(Unterschriften s. Anlage)

Unterschrift	Adresse	Name
Lt. Richard	NININGHOVE 26, COESTELD	LAMMERDING, MARTIN
M. Richard	NININGHOVE 20, COESTELD	RICHARD, MARGARETE
H. G. G.	NININGHOVE 29, COESTELD	Lytoria, Vitztor
H. G. G.	NININGHOVE 29, COESTELD	Herrmann, Andrea, Christof
H. G. G.	NININGHOVE 27, COESTELD	Hessmann, Hebriz u. Gerhild
H. G. G.	NININGHOVE 14, COESTELD	SCHWACHER, Gisela
H. G. G.	NININGHOVE 13, COESTELD	Bottmann, Rolf, Renate
H. G. G.	NININGHOVE 26, COESTELD	Lindner, Frank
H. G. G.	NININGHOVE 25, COESTELD	G. K. K. K.
H. G. G.	NININGHOVE 17, COESTELD	Niemann, Erbe
H. G. G.	NININGHOVE 17, COESTELD	Bauer, Karl-Heinz
H. G. G.	NININGHOVE 8, COESTELD	Gering, Jochen
H. G. G.	NININGHOVE 55, COESTELD	Bink, Thomas
H. G. G.	NININGHOVE 23, COESTELD	Lenters, Norbert u. Andrea
H. G. G.	NININGHOVE 24, COESTELD	Niedring, Hans
H. G. G.	NININGHOVE 70, COESTELD	Hesse, Ralf, Ulrike
H. G. G.	NININGHOVE 70, COESTELD	Kajpase, Alvaro
H. G. G.	NININGHOVE 68, COESTELD	Zimbeck, Sieke + Jörg

Unterschrift	Adresse	Name
K. W. S.	Nimborer S, 48653 Coesfeld	K. Fischer, Andler
D. W. S.	Nimborer 3a, 48653 Coesfeld	D. W. S.
D. W. S.	Nimborer 4, 48653 Coesfeld	Schäfers, Tonia u. Theresia, Jalf