

Dr. Rolf Graue ~ Eleonore Graue

dr.graue@t-online.de ~ lore.graue@t-online.de

Hexenweg 6 48653 Coesfeld ~ tel 02541-9449-0 fax 02541-9449-12

**An den
Bürgermeister der Stadt Coesfeld
Herrn Heinz Öhmann**

48653 Coesfeld

11. Oktober 2005

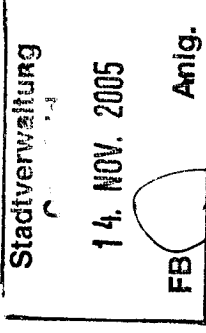



Betr. Sperrung des Hexenweges

Sehr geehrter Herr Bürgermeister Öhmann,

in der Anlage überreichen wir eine Eingabe der Anlieger des Hexenweges zur geplanten Sperrung mit der Bitte, diese dem Rat der Stadt Coesfeld baldmöglichst vorzulegen.

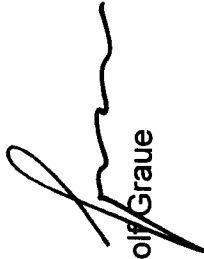
Mit freundlichen Grüßen

Rolf Graue

Eleonore Graue

Anlage

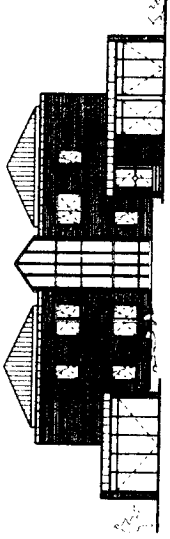

Dr. Rolf Graue ~ Eleonore Graue

dr.graue@t-online.de ~ lore.graue@t-online.de

Hexenweg 6 48653 Coesfeld ~ tel 02541-9449-0 fax 02541-9449-12

An den Rat der Stadt Coesfeld

Betr. Sperrung des Hexenweges

Die unterzeichneten Anlieger des Hexenweges bitten den Rat der Stadt Coesfeld, die Entscheidung über die Sperrung des Hexenweges in der vorgesehenen Form erneut zu verhandeln:

Begründung:

Grundsätzlich sind wir mit der Sperrung des Hexenweges einverstanden.

Wir lehnen jedoch die vorgesehene **südliche** Sperrung zu den Straßen in den Kämpen/Burenstock ab und schlagen vor, diese an der **nördlichen** Ausfahrt des Hexenweges vorzunehmen.

Von den Auto fahrenden Anliegern wird überwiegend die südliche Ausfahrt zur Friedrich-Ebert-Straße genutzt, um ohne Stress zur Arbeitsstätte und zur Innenstadt zu gelangen.

Es kann nicht der Sinn einer Verkehrsführung sein, den Autoverkehr durch eine Wohnstraße (Stadtwaldallee) zu leiten, die durch die einmündenden Straßen unübersichtlich und gefahrvoll ist, insbesondere an der Abbiegung in die Billerbecker Straße.

Coesfeld, 11. November 2005

Rolf Graue

Eleonore Graue

Eleonore Graue (Hexenweg 8)

Maria Kessel (Hexenweg 10)

S Ostdorf (Hexenweg 12)

Friedrich-
Hexenweg 14

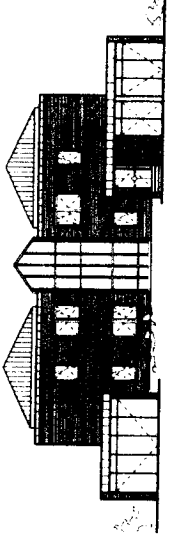

Dr. Rolf Graue ~ Eleonore Graue

dr.graue@t-online.de ~ lore.graue@t-online.de

Hexenweg 6 48653 Coesfeld ~ tel 02541-9449-0 fax 02541-9449-12

Unterschriftenliste

Betr. Sperrung des Hexenweges

No M.-h. Knieveloes, Hexenweg 4
Rinstra Waa, Florenweg 25
Fager-Eggen, Sarsenweg 23
Platen, Hexenweg 15
Lu. Binning, Hexenweg 11
J. (Inkman), Hexenweg 7
Maria Ahmann, " 7a
Zörsel Kemann, Heyenweg 5
Ulrike Nowak, Hexenweg 1
Manfred Schwaas, Dekenweg 3
Düsse, Hexenweg 17
Hidul, Hexenweg 21
Sprahel, Hexenweg 19