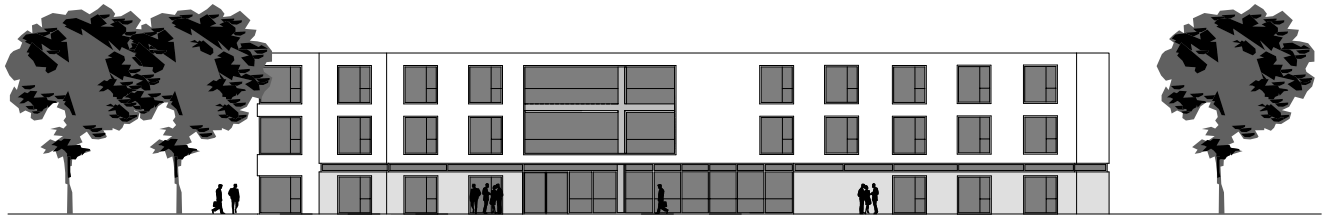

Ansicht von Süden, Altenpflegeheim M.1:200

Ansicht von Osten, Altenpflegeheim M.1:200

Änderungen

| Nr. | Datum | |
|---|---|---|
| | | |

Änderungen

| Nr. | Datum | |
|---|---|---|
| | | |

Projekt Neubau eines Altenpflegeheimes und seniorengerechter Wohnungen
Zur Alten Weberei, 48653 Coesfeld

Bauherr

**ARBEITSGEMEINSCHAFT**
**BODEM UND SCHOLZ ARCHITEKTEN BDA**
WAHRKAMP 2D - 48653 COESFELD - TELEFON 02541/3002 - FAX 02541/6147

| Maßstab | Bezeichnung | Gezeichnet |
|---|---|---|
| 1:200 | Ansichten | CK |
| **Datum** | **Plannummer** | **Format** |
| 2004.11.05 | 8.14-100 | 0.661 x 0.42 |
| **Bauherr** | **Geändert** | **Architekt** |
| | | |