

Wahrheit wie eine volle

Tonschüssel:

Wenn es sich um Anknüpfen
von Beziehungen handelt,
ist volle Wahrhaftigkeit die
einzig richtige Grundlage.

Diese Gesinnung,
die unter dem Bild einer
gefüllten irdenen Schüssel
dargestellt wird,
bei der alles Gehalt,
nichts leere Form ist,
äußert sich nicht
in klugen Worten,

sondern durch
die Kraft des Inneren,
und diese Kraft ist so stark,
dass sie mit Macht

das Heil von außen an sich zieht.

Aus „Buch der Wandlungen“ (I Ging)

Tiefenarbeit an der Erd-Schale®

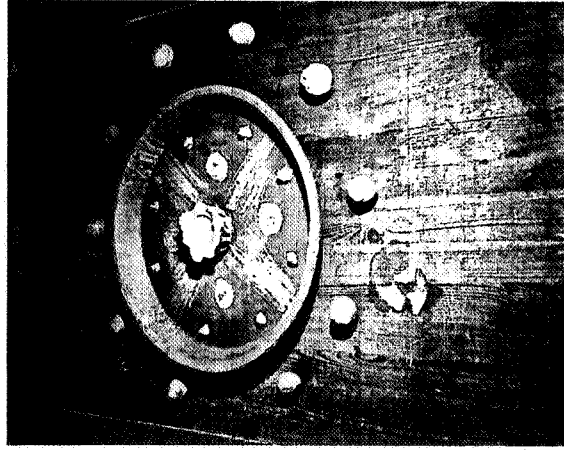

Institut für Ich • Sein®

Baden-Baden

Praxis für

Tiefenarbeit an der Erd-Schale®

Christa Laukamp

Heilpraktikerin für Psychotherapie

Kaiser-Wilhelm-Str. 11a

76530 Baden-Baden

Telefon: 07221 - 395461

Institut für Ich • Sein®
Baden-Baden

Der Verein

Der Verein „Tiefenarbeit an der Erd-Schale“ hat seinen Sitz in Coesfeld, Letter Str. 30 und besteht seit 1997. Seine Aufgabe im Sinne der Gemeinnützigkeit ist die Förderung der Bildung und Erziehung. Dieses Ziel wird durch Förderung der Tiefenarbeit an der Erd-Schale verwirklicht.

In Präzen, deren Träger der Verein ist, arbeiten ausgebildete Begleiter/innen vorwiegend mit Kindern und Jugendlichen an der Erd-Schale.

Der Verein unterstützt Eltern, deren finanzielle Möglichkeiten eine Begleitung ihrer Kinder nicht erlauben. Neben der Praxisarbeit werden auch entsprechende Projekte mit der Erd-Schale in pädagogischen Einrichtungen gefördert.

Unterstützen können Sie den Verein durch Spenden, als Mitglied oder durch Patenschaften.

Tiefenarbeit an der Erd-Schale® eV

Letter Str. 30
48653 Coesfeld
Telefon: 02541 847227

Kontonummer 53 35 26 400
BLZ 401 631 23
Volksbank Coesfeld

Die Tonarbeit

Die Tiefenarbeit an der Erd-Schale ermöglicht eine Neuorientierung im Leben durch die Rückbindung und Wiederherstellung der verloren geglaubten Wurzeln. Diese Neugestaltung gelingt mit Hilfe der Urform Schale und des Urmaterials Tonerde. Die Urform trägt und hält auch dort, wo das Leben nicht als tragend erfahren worden ist. Die Tiefenarbeit an der Erd-Schale ist ein ganzheitliches Erleben über die Sinne.

Die Gesamtpersönlichkeit lässt sich mit Hilfe einer Begleitung auf einen aktuellen Prozess ein, der eine alte verhängende Überbehaltung auflöst. Das freierwende Potential ermöglicht eine Neugestaltung der verloren geglaubten Wurzeln. Die Tiefenarbeit an der Erd-Schale eignet sich für Kinder, Jugendliche und Erwachsene gleichermaßen. Sie ist nicht symptom- sondern entwicklungsorientiert und leistet dadurch einen wichtigen Beitrag in der pädagogischen Arbeit, in Institutionen wie Schule, Kindergarten usw., aber auch in freier Praxis.

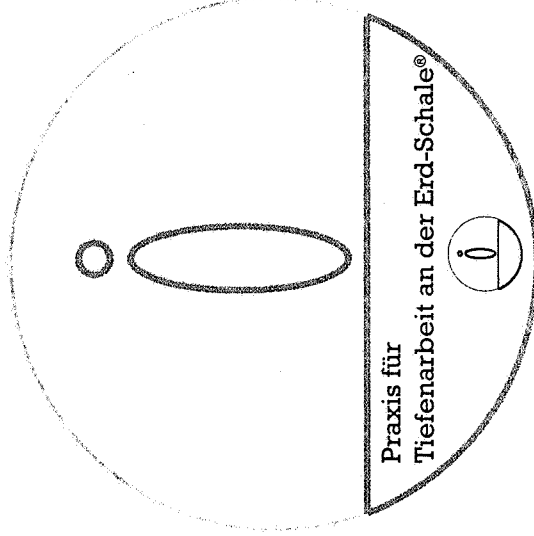

Das Institut

Die Tiefenarbeit an der Erd-Schale wurde entwickelt von Christa Laukamp, Institut für Ich • Sein, Baden-Baden.

Die Ausbildung zur Begleiterin/zum Begleiter geschieht in Fort- und Weiterbildungsseminaren des Instituts.

Außerdem werden Tages- und Wochenendseminare zum Kennenlernen der Tonarbeit und Supervision angeboten.

Weitere Informationen erhalten Sie auf Anfrage.

Institut für Ich • Sein®
Baden-Baden

Christa Laukamp
Heilpraktikerin für Psychotherapie

Kaiser-Wilhelm-Str. 11a
76530 Baden-Baden
Telefon: 07221 - 395461

Kontonummer 27 99 188 BLZ 600 908 00
Sparda-Bank Baden-Württemberg eG
Karlsruhe-Stuttgart