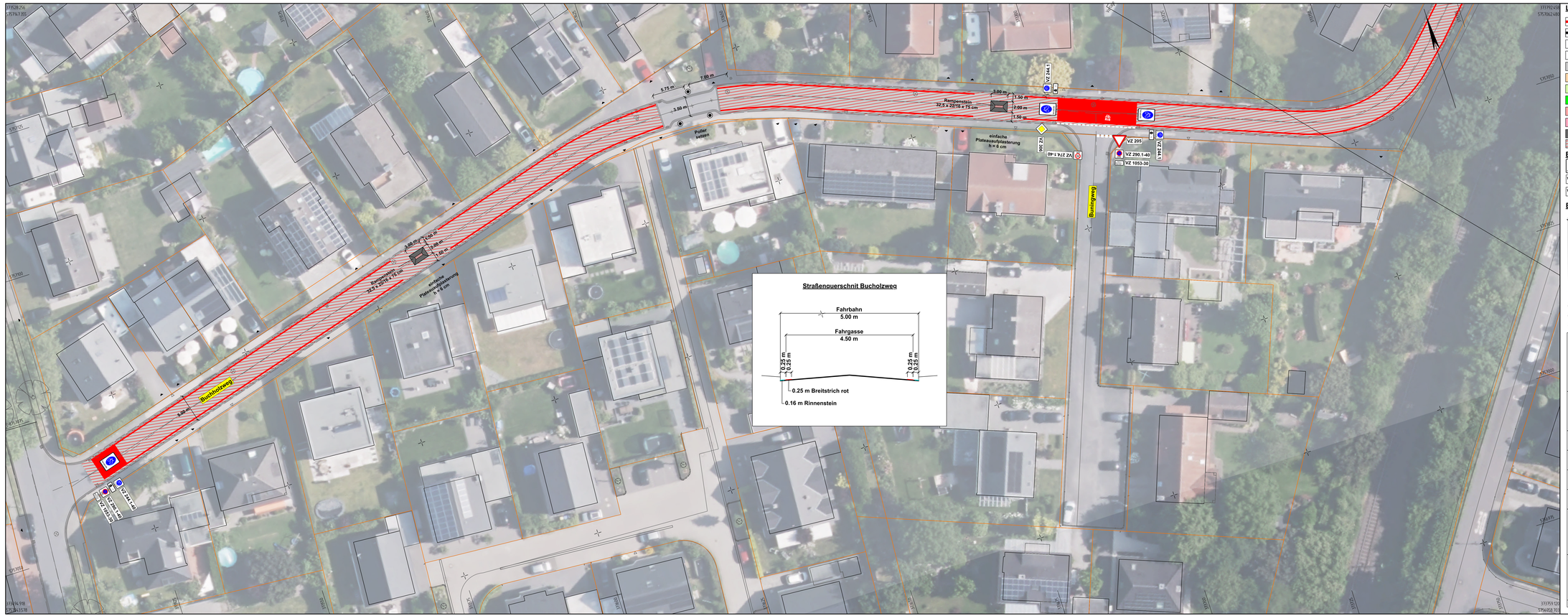

Straßenquerschnitt Bucholzweg

Legende

- Breitstrich Fahrradmarkierung Fahrradstraße
- Markierung Bestand / Markierung neu / Markierung entfernen
- Zufahrt
- Poller
- gepl. Fahrbahn Asphalt
- gepl. Gehweg in Betonsteinpflaster 10/20/08 grau
- vorh. Grünfläche
- gepl. Grünfläche
- gepl. Radweg in Betonsteinpflaster 10/20/08 rot
- gepl. gem. Geh- und Radweg in Betonsteinpflaster 10/20/08 grau
- gepl. Sicherheitstrennstreifen in Betonsteinpflaster 10/20/08 anthrazit
- gepl. Deckensanierung

Beschilderung

- neues Verkehrsschild / Verkehrsschild im Bestand
- VZ 244.1 Verkehrsschild einseitig
- VZ 244.1-40 Verkehrsschild doppelseitig

Barrierefreiheit

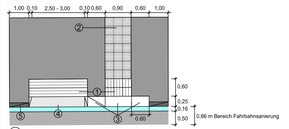

1. Rippenplatten weiß 30x30cm
2. Noppenplatten weiß 30x30 cm
3. Tastbord +6 cm
4. Rollbord +0 cm
5. Übergangsstein

Auftraggeber

Stadt Coesfeld

Markt 8 | 48653 Coesfeld
T 02541 939 0| F 02541 939 4000
stadt@coesfeld.de

Projektname

Fahrradzone im Hengtegebiet

Plannummer	Projektnr.
S.5.3.7	**04250034**
Planinhalt	Maßstab
Lageplan Bucholzweg / Hengtestraße	**1:250**

Fachbereich		Name | Kürzel	Datum
Straßenplanung	bearbeitet	Storp	25.06.2026
Leistungsphase	gezeichnet	Storp	02.09.2026
Ausführungsplanung	geprüft		
Freigabe Planer	Freigabe Auftraggeber | Bauherr		

VORABZUG

nts Ingenieurgesellschaft mbH

Hansestraße 63 | 48165 Münster
T 02501 2760 0 | F 02501 2760 33
info@nts-plan.de | www.nts-plan.de

Lagestatus ETRS 89/UTM 32 ; Höhenstatus NHN (DHHN 2016)