Sportfischereiverein Coesfeld 1934 e.V.

Postfach 1829- 48638 Coesfeld

SFV Coesfeld 1934 e.V. * Postfach 1829* 48638 Coesfeld

Stadt Coesfeld

Die Bürgemeisterin

Markt 8

48653 Coesfeld

1.Vorsitzender: Ingo Kappel
Triftweg 12,48301 Nottuln
1.Schriftführerin: Anneke Groen
Lilienbecke 11a, 48653 Coesfeld
1.Kassierer: Thomas Hörsting
Schwanekamp 24, 48653 Coesfeld

Antrag auf Fördermittel zur Errichtung einer Zaunanlage am Kalksandsteinsee

Sehr geehrte Damen und Herren,

hiermit beantragt der Sportfischereiverein Coesfeld 1934 e.V. Fördermittel für den Bau einer Zaunanlage am Kalksandsteinsee in Stevede. Dieses Vorhaben ist ein bedeutender Schritt zur Verbesserung der Vereinsarbeit, zur Förderung der Jugend und zum Schutz der Natur in der Region.

Projektbeschreibung

Der geplante Zaun wird an der nördlich ausgerichteten Uferseite des Kalksandsteinsees (Kalki) errichtet. Die Gesamtlänge beträgt etwa 270 Meter. Es handelt sich um einen Stabgitterzaun mit einer Höhe von 1,80 Metern, der sowohl funktionale als auch sicherheitstechnische Anforderungen erfüllt.

Ziele des Projekts

- Jugendförderung & Vereinsarbeit: Der Verein betreut rund 50 Kinder und Jugendliche, die in den Sommermonaten regelmäßig am See angeln und ihre Freizeit dort verbringen. Die Zaunanlage schafft einen geschützten Bereich, in dem die Jugendgruppe ungestört ihrem Hobby nachgehen und dabei Werte wie Naturverbundenheit, Verantwortung und Gemeinschaft erleben kann.

- Verkehrssicherungspflicht: Die Umzäunung sorgt für mehr Sicherheit und schützt insbesondere junge Vereinsmitglieder vor Gefahren durch Vandalismus und tätliche Übergriffe.
- Naturschutz & Artenvielfalt: Das Gebiet am Kalksandsteinsee ist Lebensraum zahlreicher seltener Arten wie Uferschwalben, Flussregenpfeifer, Fischadler und verschiedener Amphibien. Der Zaun schützt sensible Bereiche vor unbefugtem Zutritt und trägt dazu bei, diese ökologisch wertvolle Landschaft langfristig zu erhalten.
- Naturnahe Bewirtschaftung: Der Verein hat eine Mahdgutübertragung mit Besenheide durchgeführt und plant, die Flächen zukünftig mit Scharfen zu beweiden. Der Zaun ist für die nachhaltige und naturnahe Bewirtschaftung der Flächen erforderlich.

Bedeutung für die Region

Durch die Verbindung von Jugendarbeit, Umweltschutz und Vereinsleben leistet das Projekt einen wichtigen Beitrag zur regionalen Umweltbildung, zur Sicherung wertvoller Lebensräume und zur Stärkung ehrenamtlicher Strukturen.

Finanzierungsbedarf

Für die Realisierung des Projektes beantragt der Verein Fördermittel, um die Materialkosten für die Zaunanlage zu decken. Die Montage sowie die notwendigen Vorarbeiten werden in Eigenleistung durch die Vereinsmitglieder erbracht.

Wir bitten Sie um wohlwollende Prüfung unseres Antrags und würden uns sehr freuen, wenn Sie unser Vorhaben im Rahmen Ihrer Förderprogramme unterstützen.

Mit freundlichen Grüßen

Sportfischereiverein Coesfeld 1934 e.V. (Vorstand)

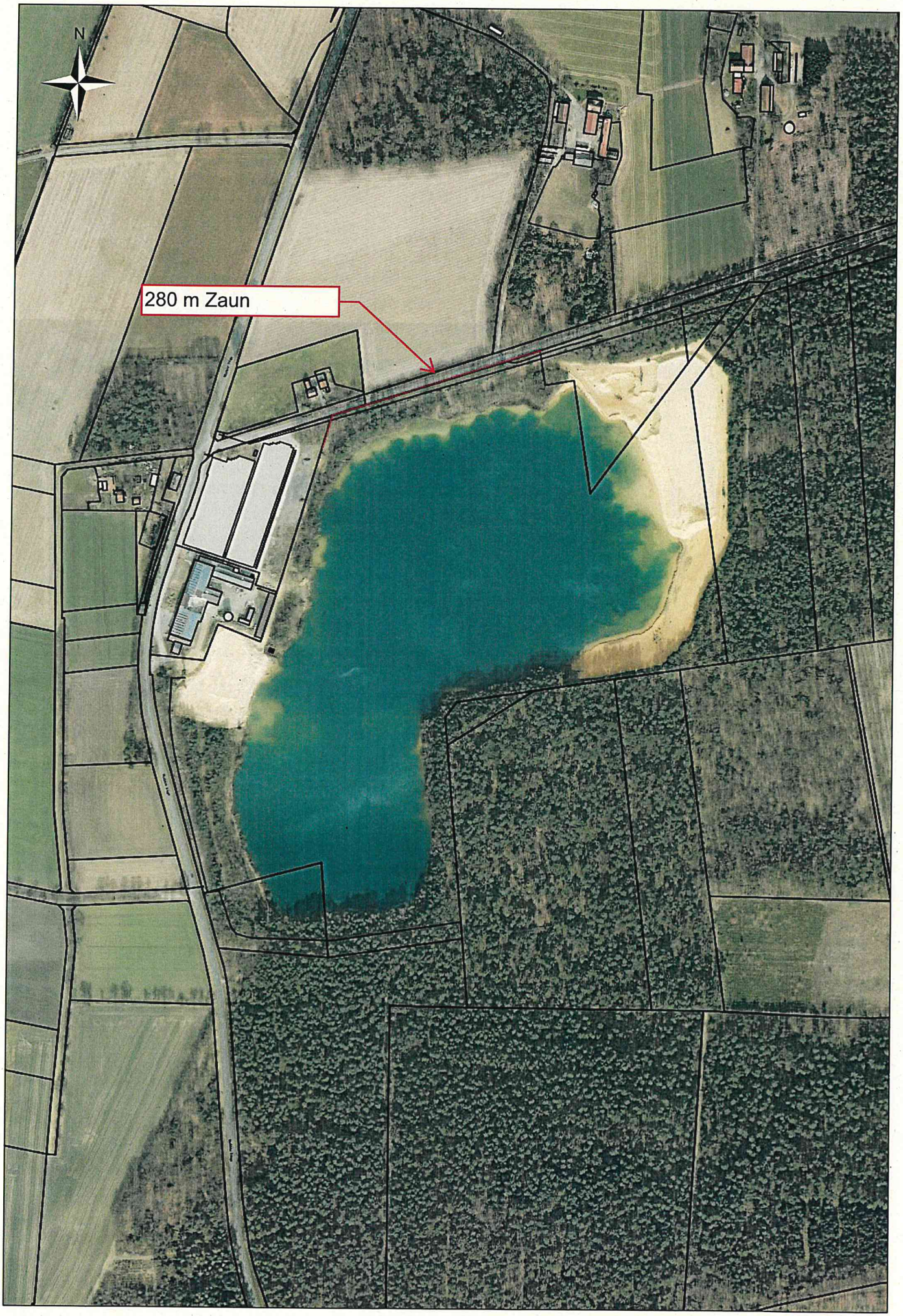
N
280 m Zaun