

Ausschuss für Familie, Senioren und Soziales

04.12.2025, 18 Uhr

TOP 1: Bestellung einer Schriftführerin

TOP 2: Einführung und feierliche Verpflichtung der sachkundigen Bürgerinnen und Bürger

TOP 3: Bericht der Verwaltung und Mitteilungen der Ausschussvorsitzenden

TOP 4:

Kurzworstellung des Fachbereiches - Soziales und Wohnen

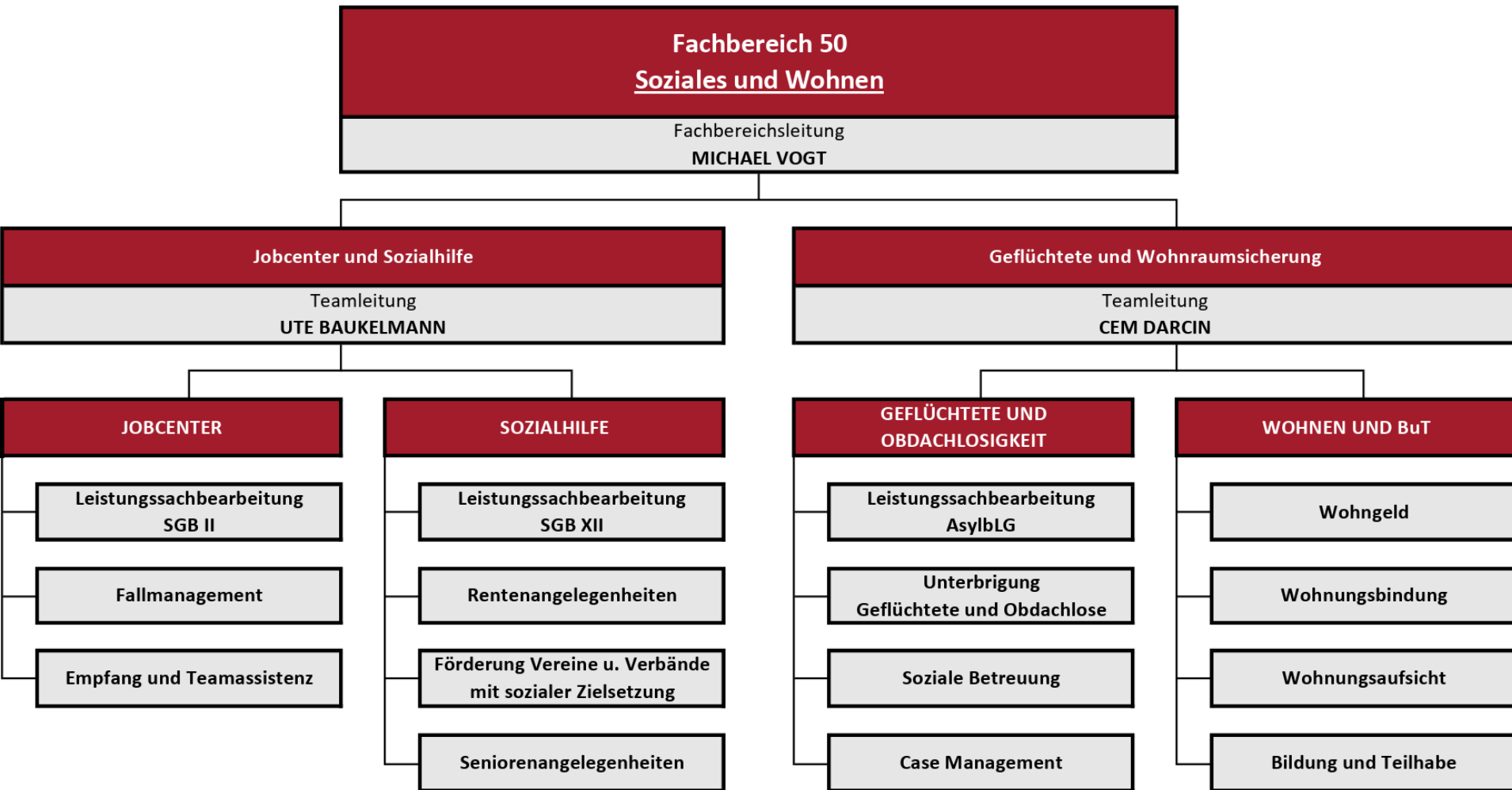

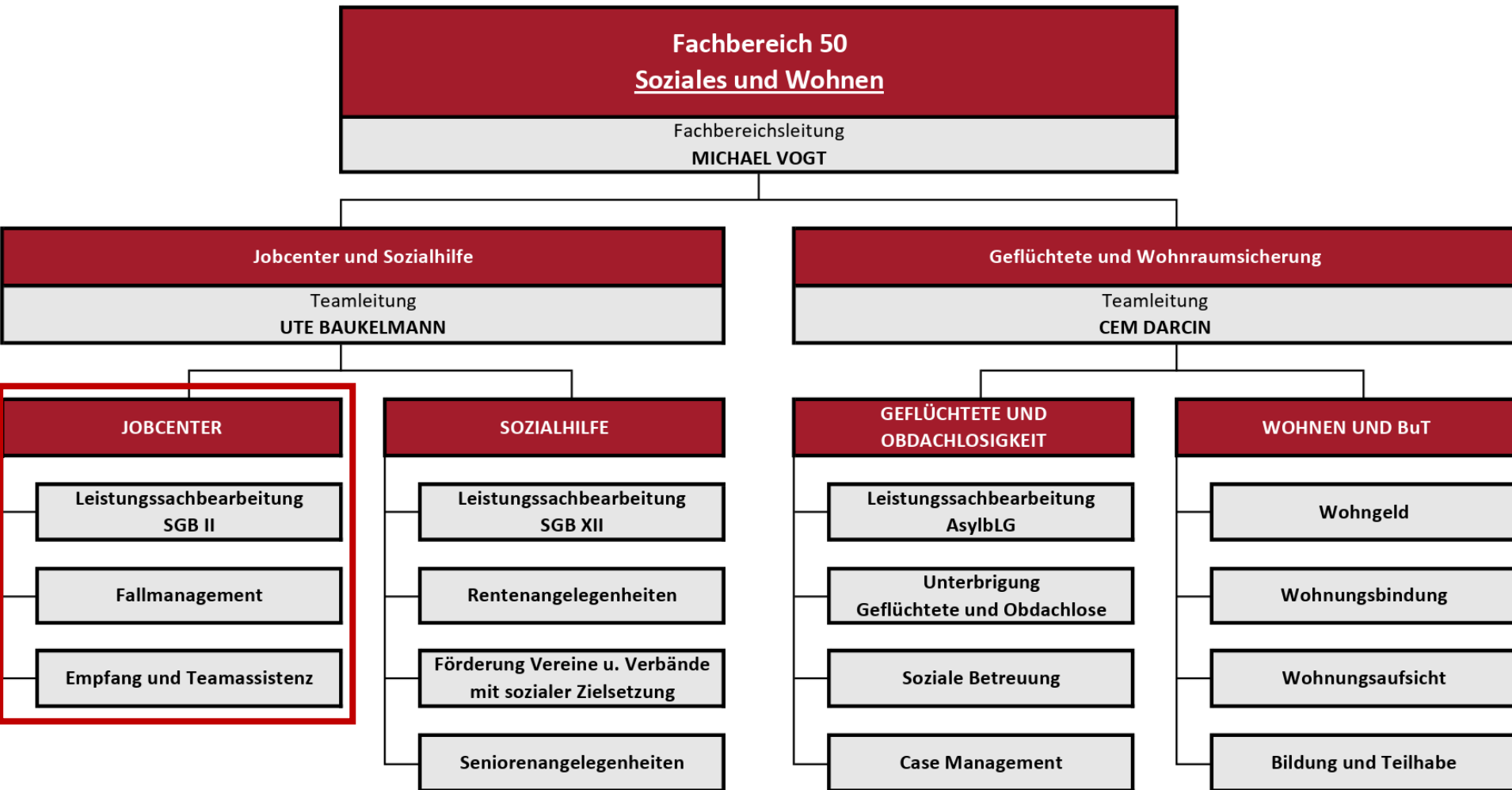

Fallzahlen aus dem Jobcenter

—●— Bedarfsgemeinschaften —●— Leistungsempfänger:innen

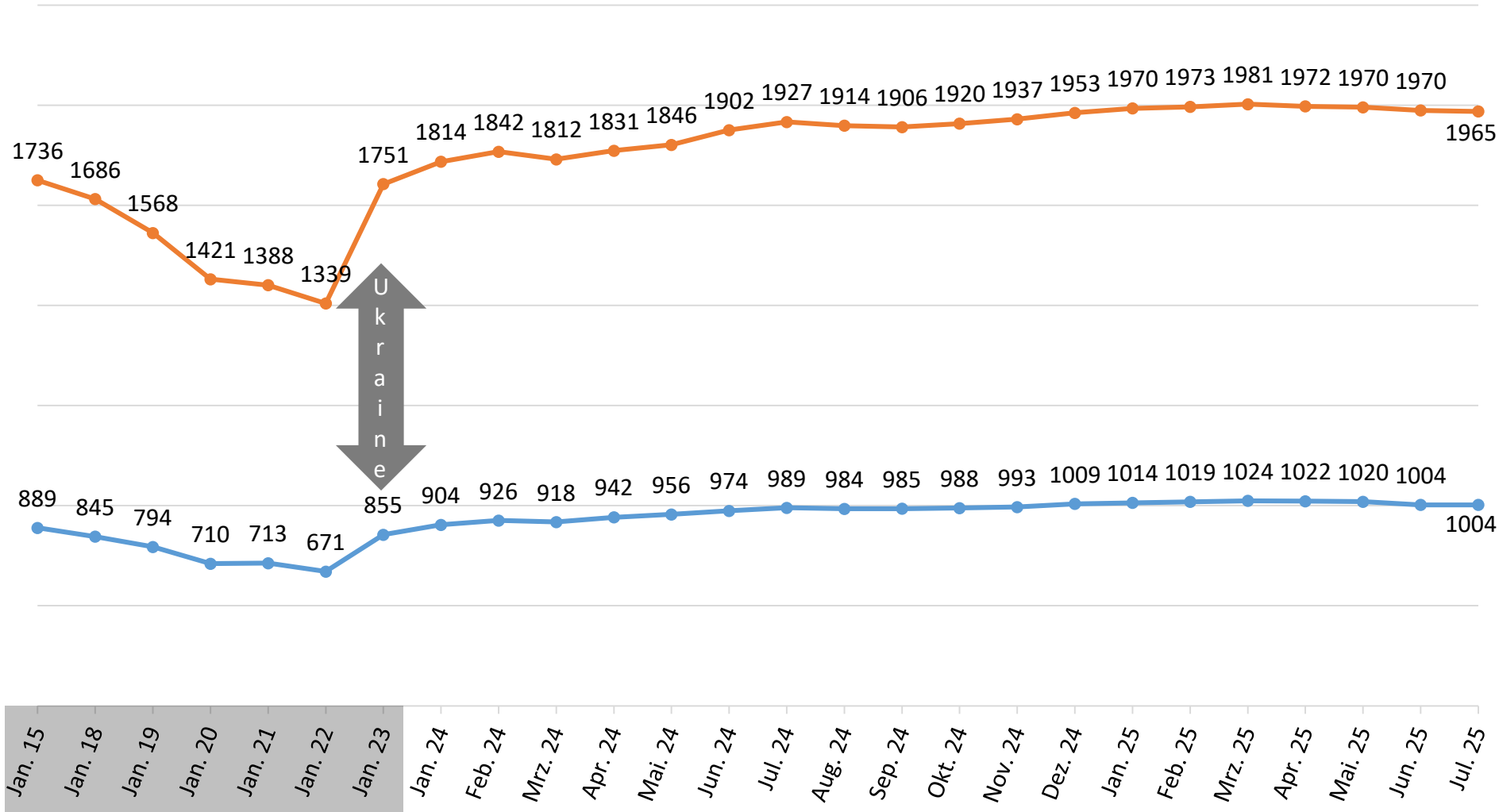

Fallzahlen aus dem Jobcenter

Arbeitslose Personen im SGB II in Coesfeld

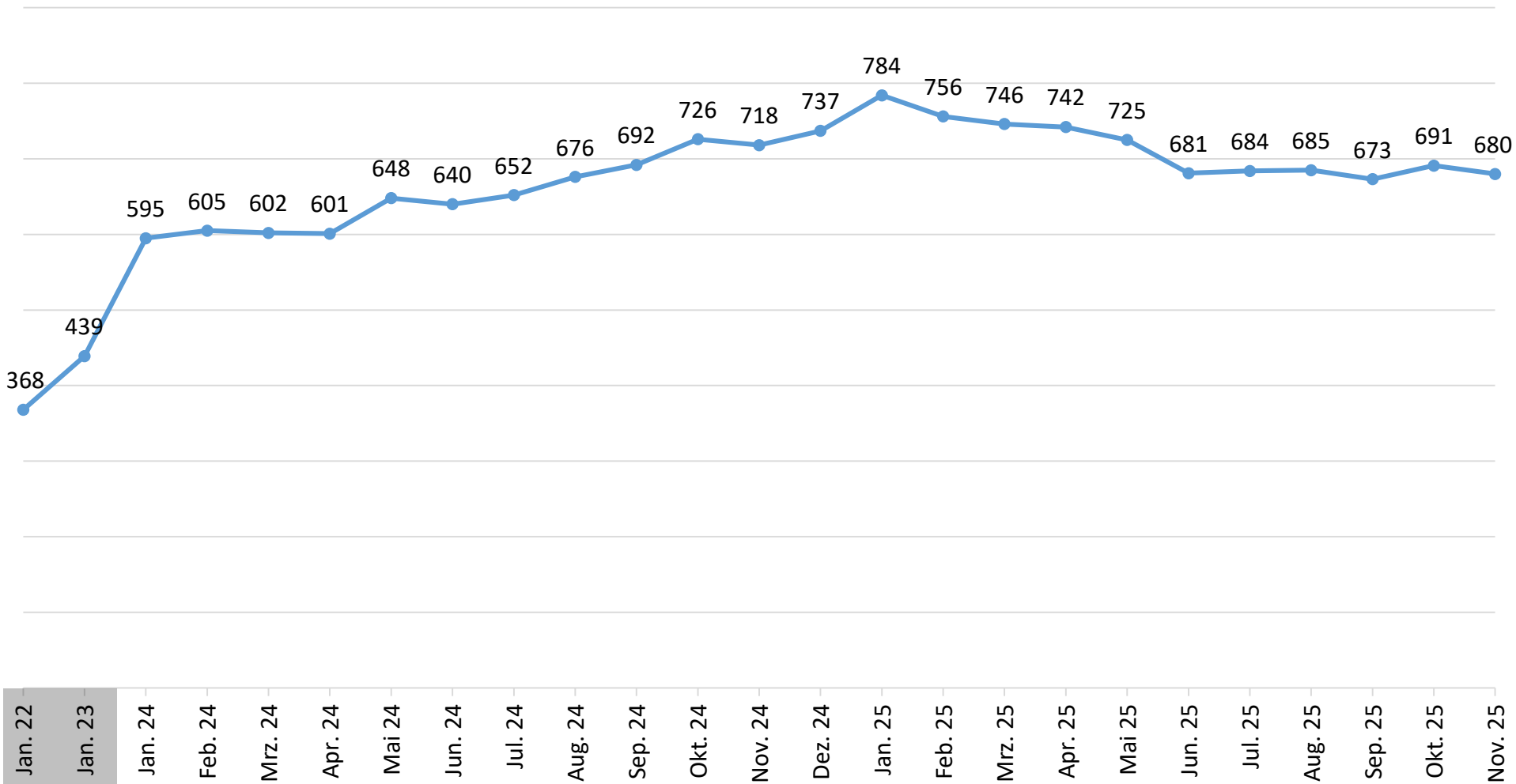

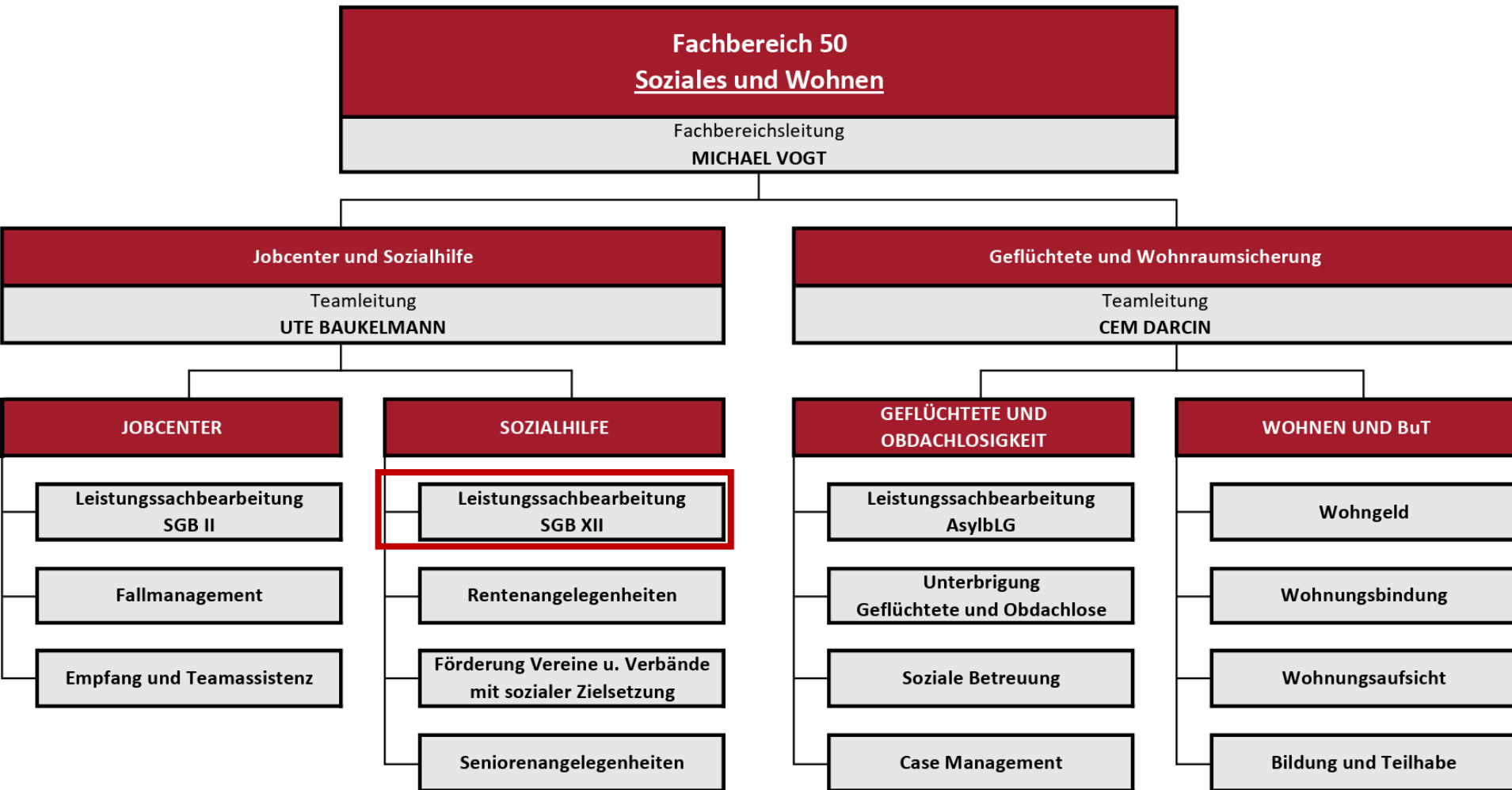

Fallzahlen Sozialhilfe

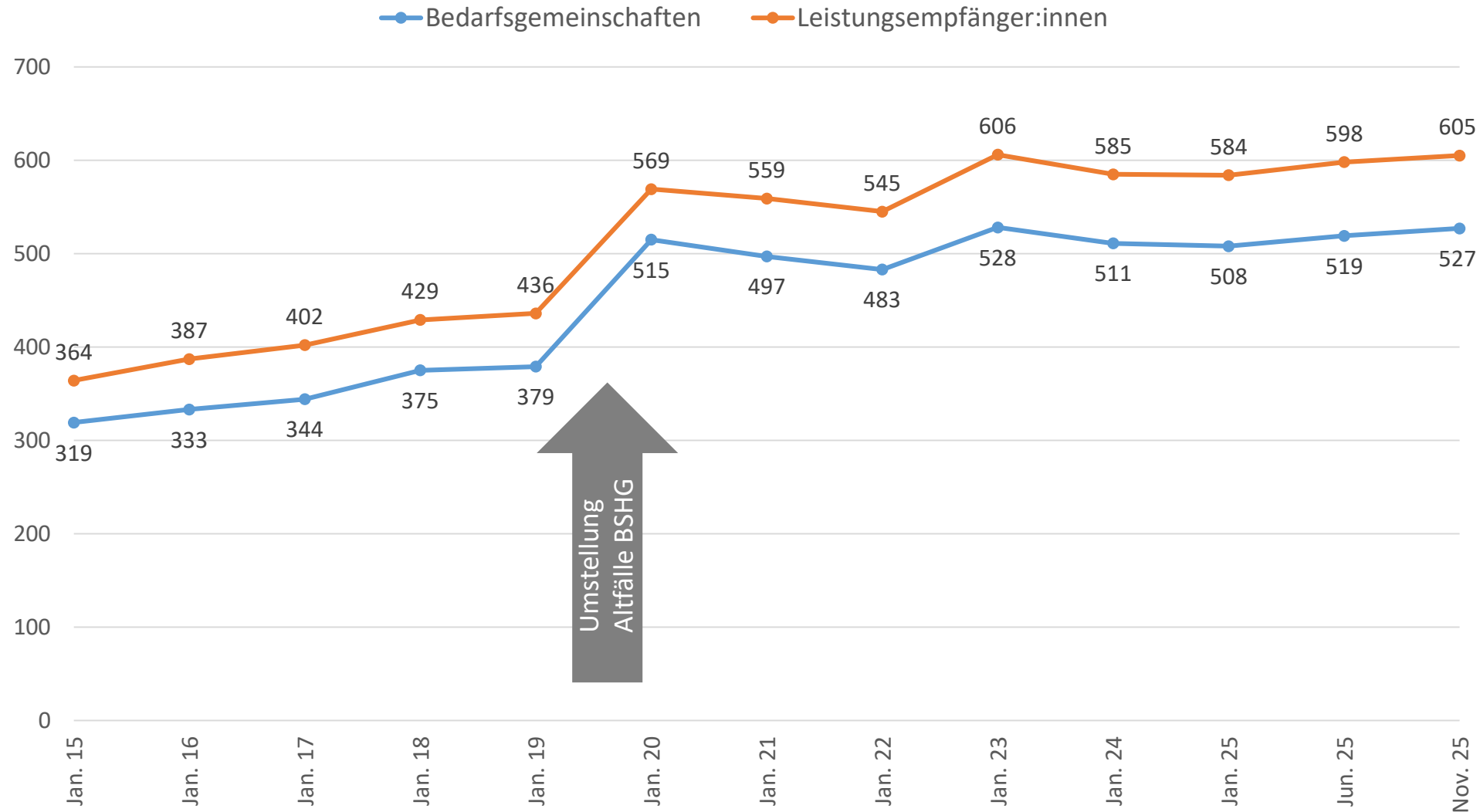

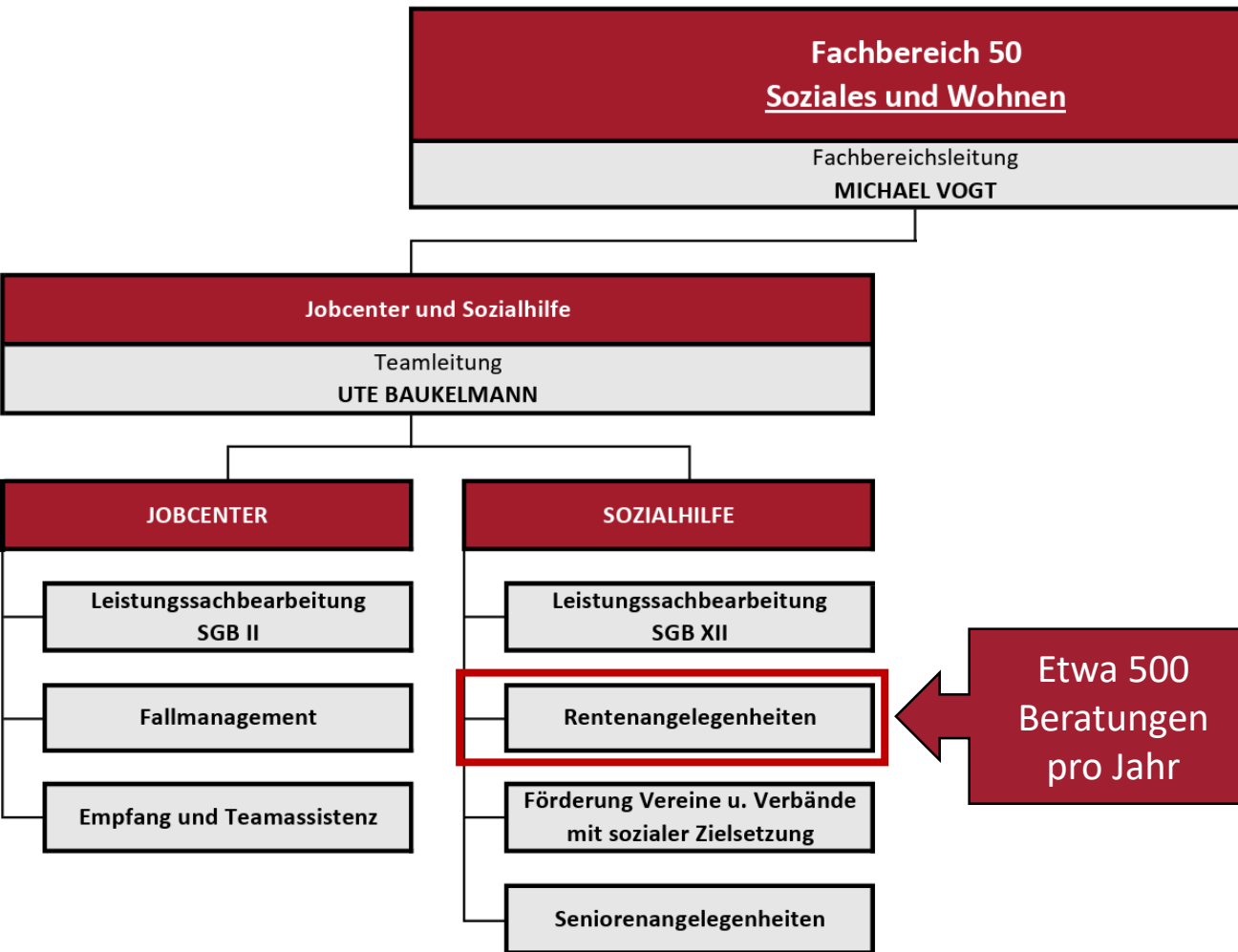

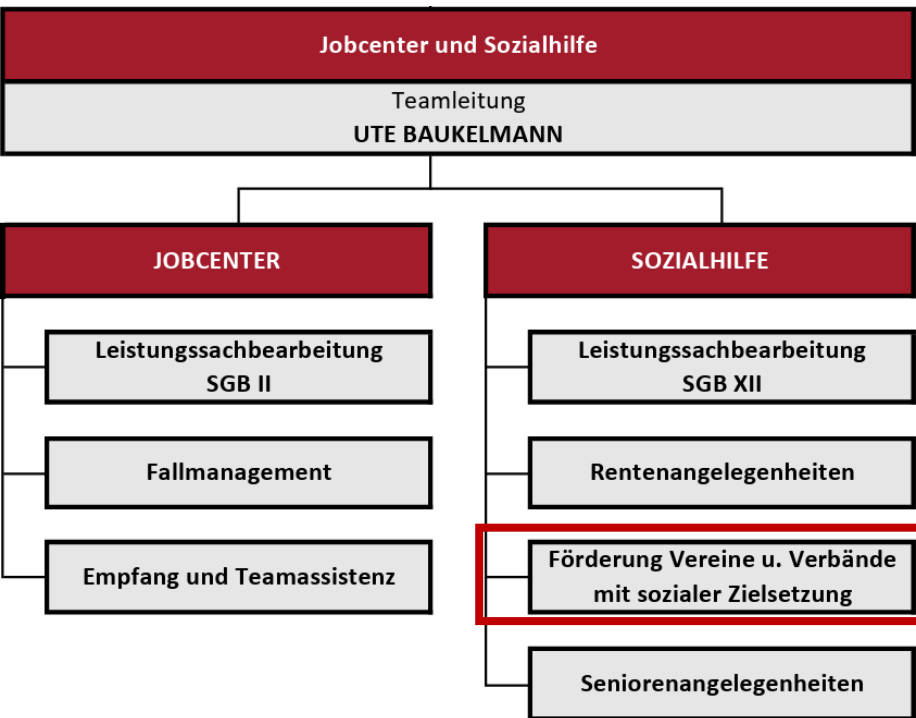

Zuschüsse für Vereine und Verbände mit sozialer Zielsetzung	Zuschuss seit 2025
Coesfelder Tafel	8.000,00 €
Mittagstisch am Lambertiplatz	2.500,00 €
Diakonie Schuldner- und Insolvenzberatung	1.600,00 €
Arbeiterwohlfahrt	1.400,00 €
Caritas, Dekanat Coesfeld	1.000,00 €
DRK, Ortsverein Coesfeld	550,00 €
Kreuzbund e.V.	550,00 €
Diak. Werk des ev. Kirchenkreises	300,00 €
Sozialdienst katholischer Frauen	300,00 €
Vdk	200,00 €
Allgemeiner Gehörlosenverein	100,00 €
Blinden- und Sehbehindertenverein Coe-Ahaus	100,00 €
freier Betrag für besondere Projekte	1.625,00 €
Summe	18.225,00 €

Patenschaft Wohngruppe Maria Droste

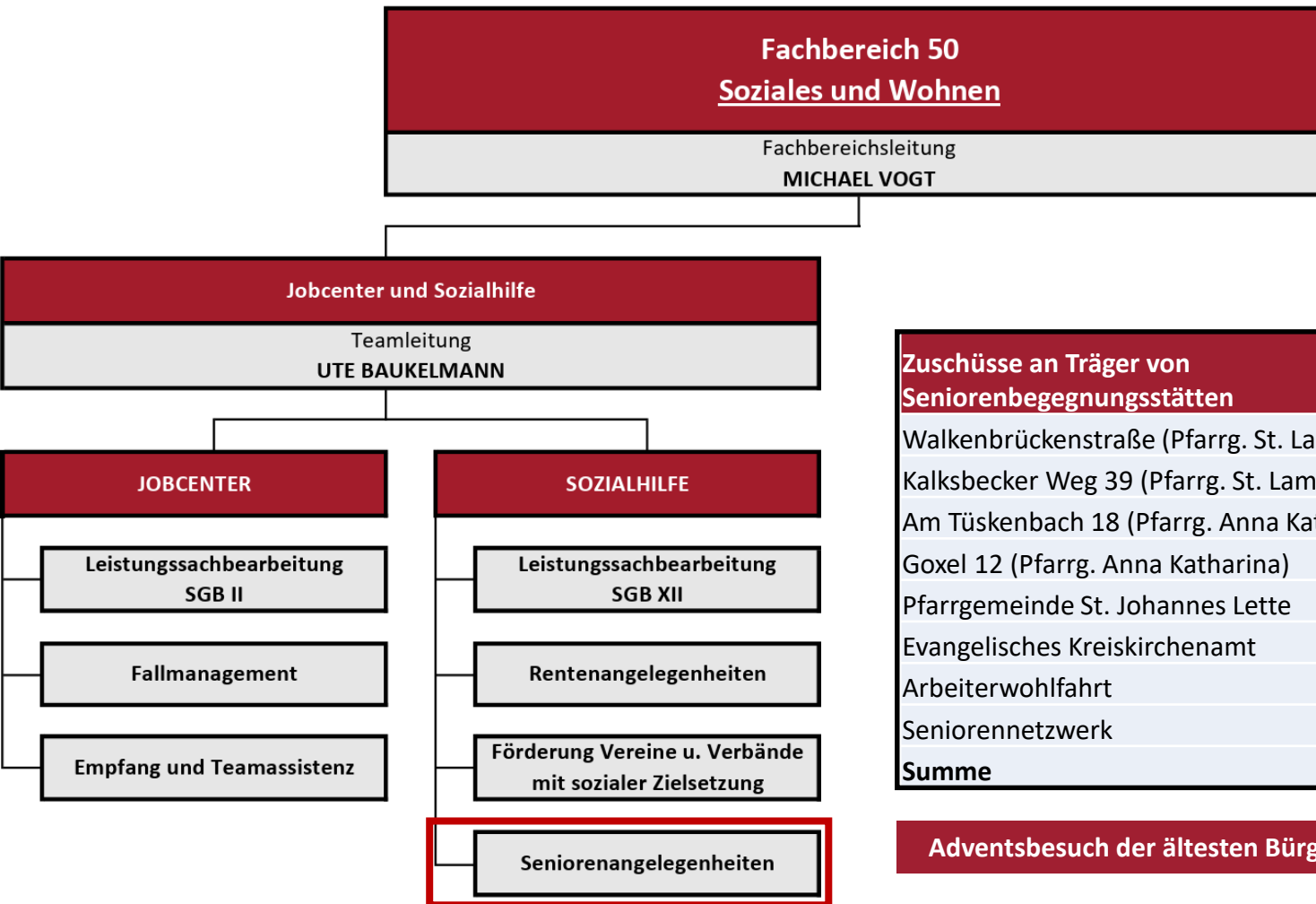

Zuschüsse an Träger von Seniorenbegegnungsstätten	Zuschuss seit 2025
Walkenbrückenstraße (Pfarrg. St. Lamberti)	200,00 €
Kalksbecker Weg 39 (Pfarrg. St. Lamberti)	200,00 €
Am Tüskenbach 18 (Pfarrg. Anna Katharina)	200,00 €
Goxel 12 (Pfarrg. Anna Katharina)	100,00 €
Pfarrgemeinde St. Johannes Lette	100,00 €
Evangelisches Kreiskirchenamt	200,00 €
Arbeiterwohlfahrt	200,00 €
Seniorennetzwerk	200,00 €
Summe	1.400,00 €

Adventsbesuch der ältesten Bürgerinnen und Bürger

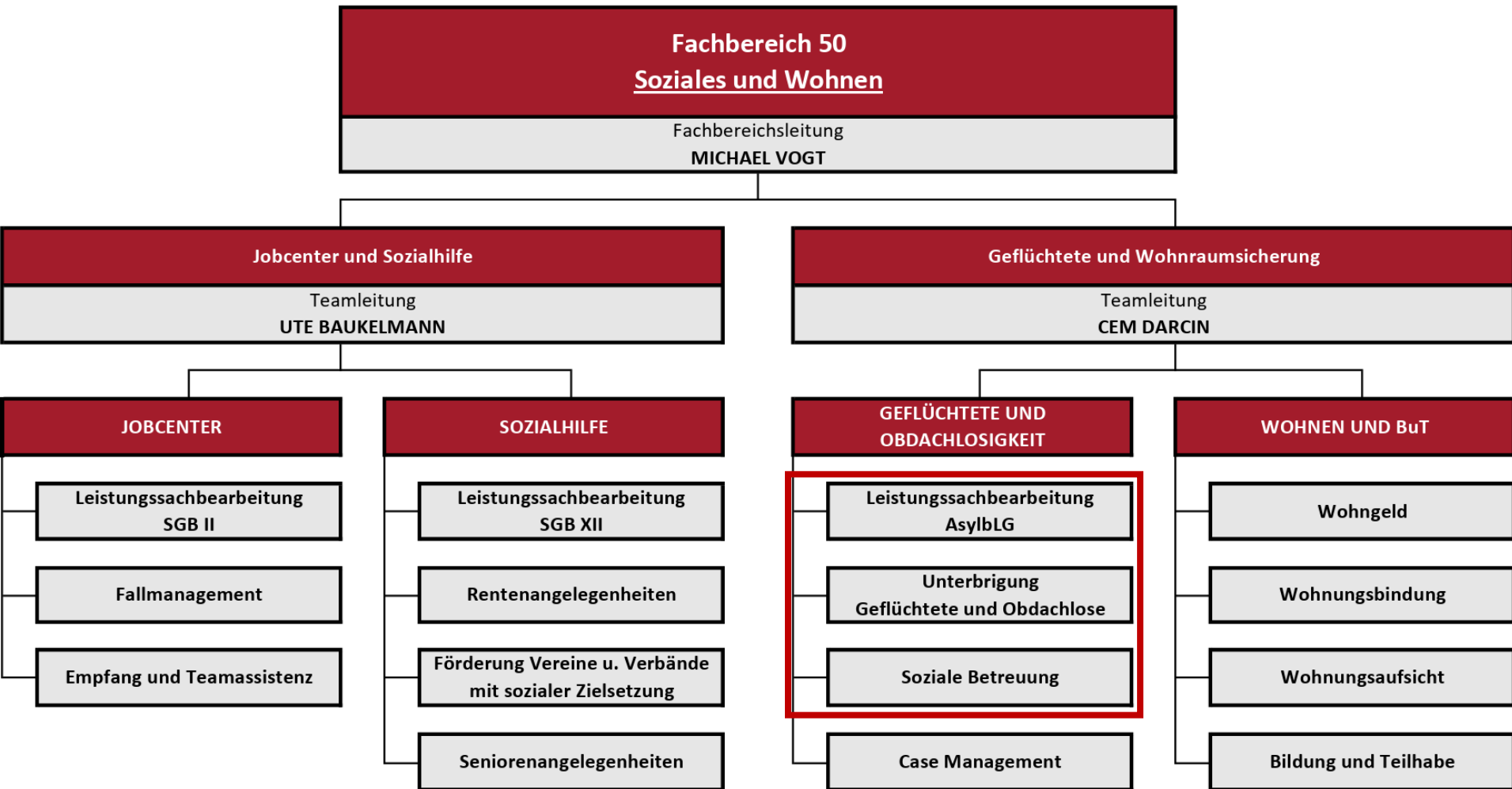

Zuweisung Geflüchteter

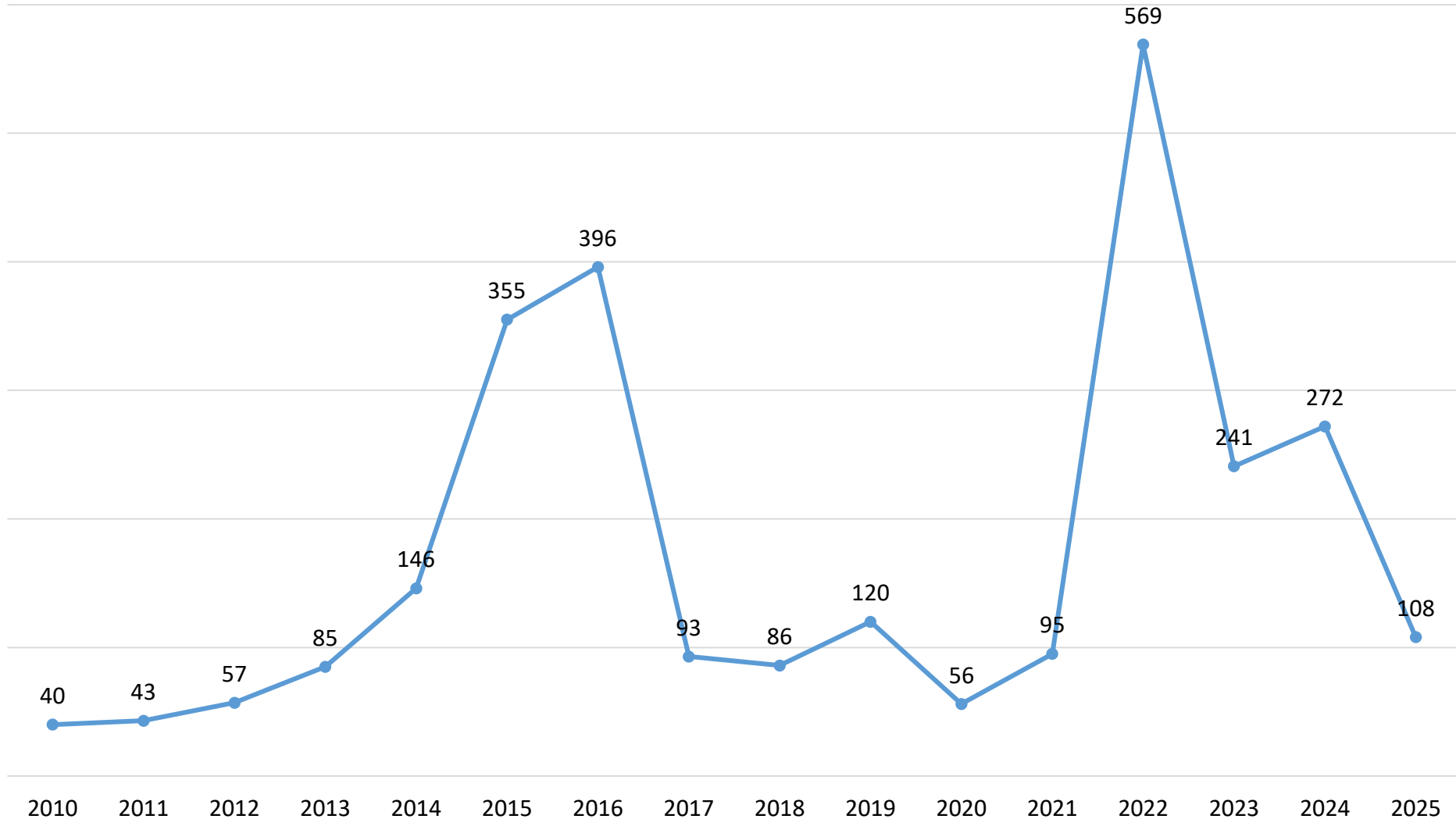

Zuweisung Geflüchteter

Durchschnittliche monatliche Zuweisungen je Quartal

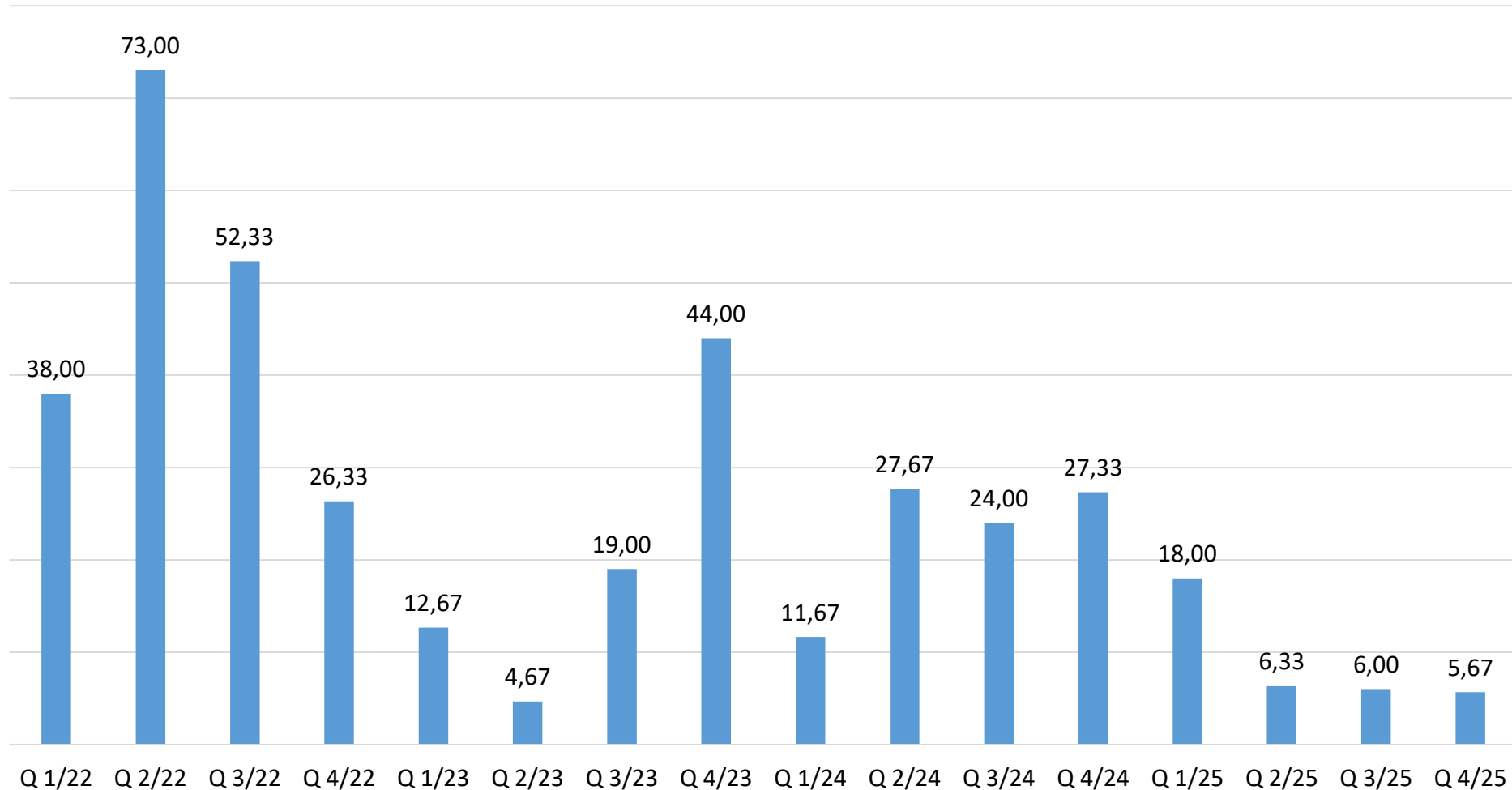

Nationalitäten Geflüchtete in städtischen Unterkünften

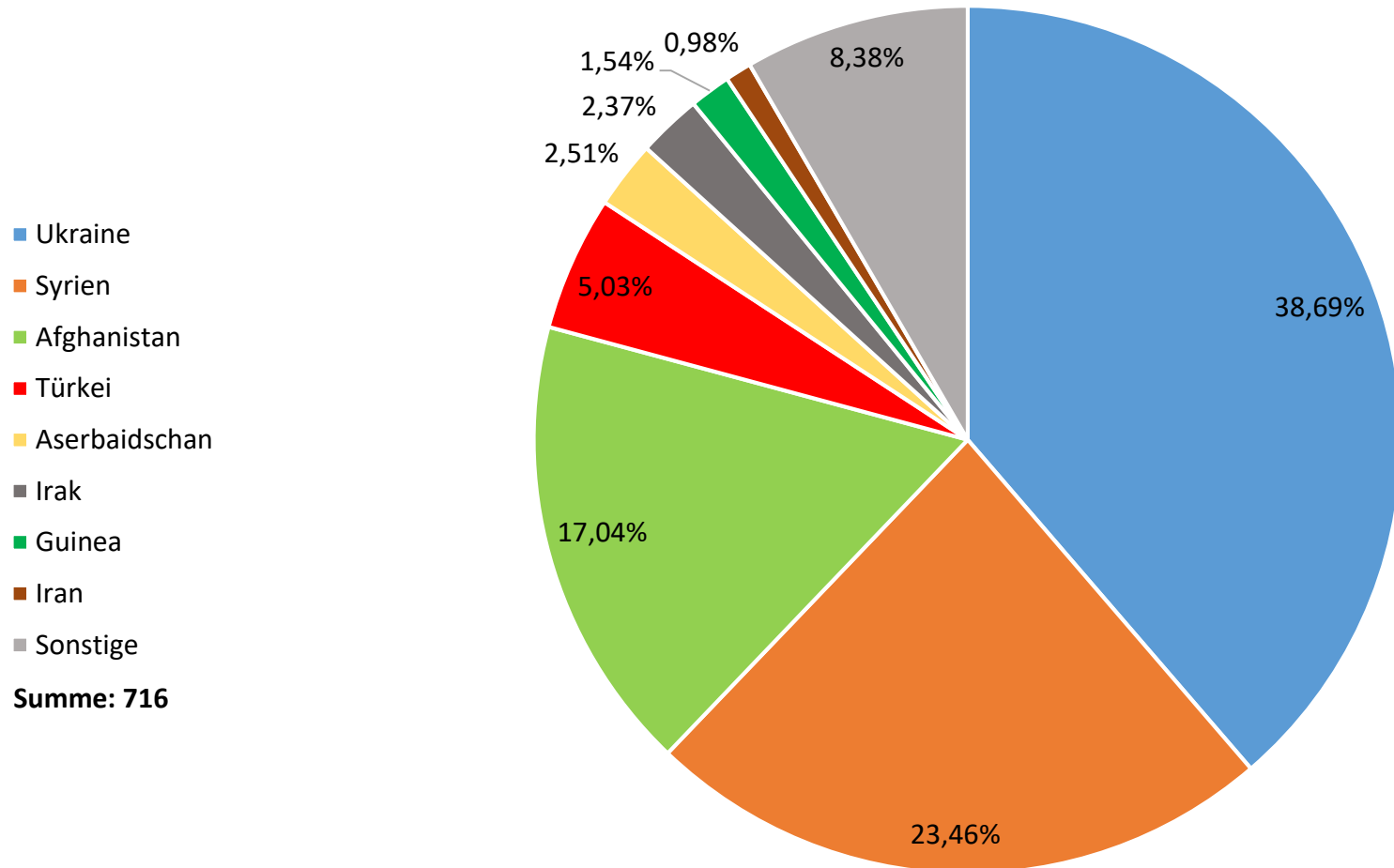

Geflüchtete in städtischen Unterkünften

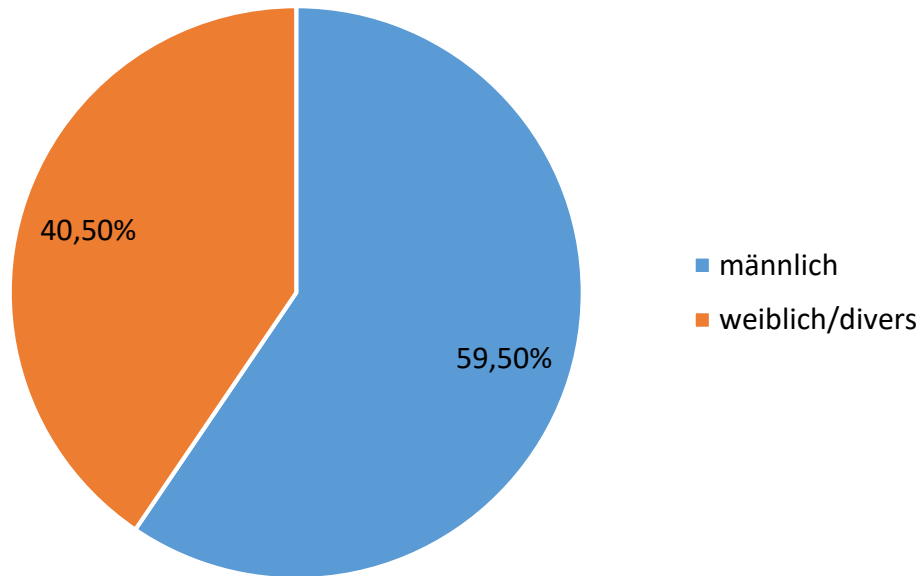

- 0-17 Jahre
■ 18-39 Jahre
■ 40-66 Jahre
■ ab 67 Jahre

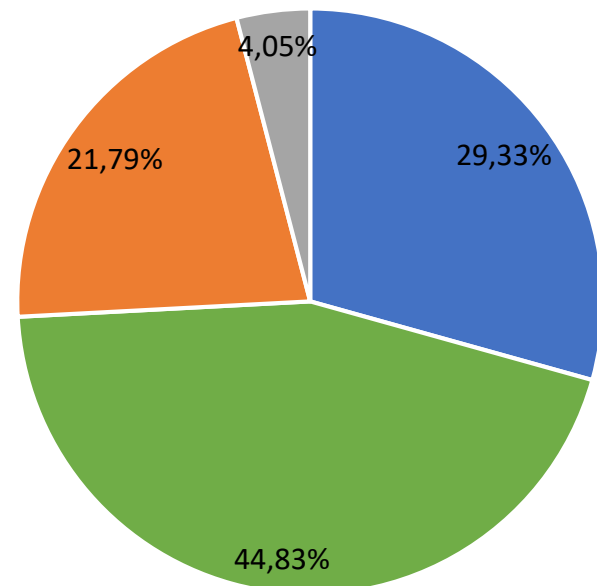

Soziale Betreuung Geflüchteter

Fertigstellung weiterer Unterkünfte:

- Raiffeisenstraße: 12/2025 – 01/2026
- Wetmarstraße: 08/2026
- Wiesenstraße: 02/2027

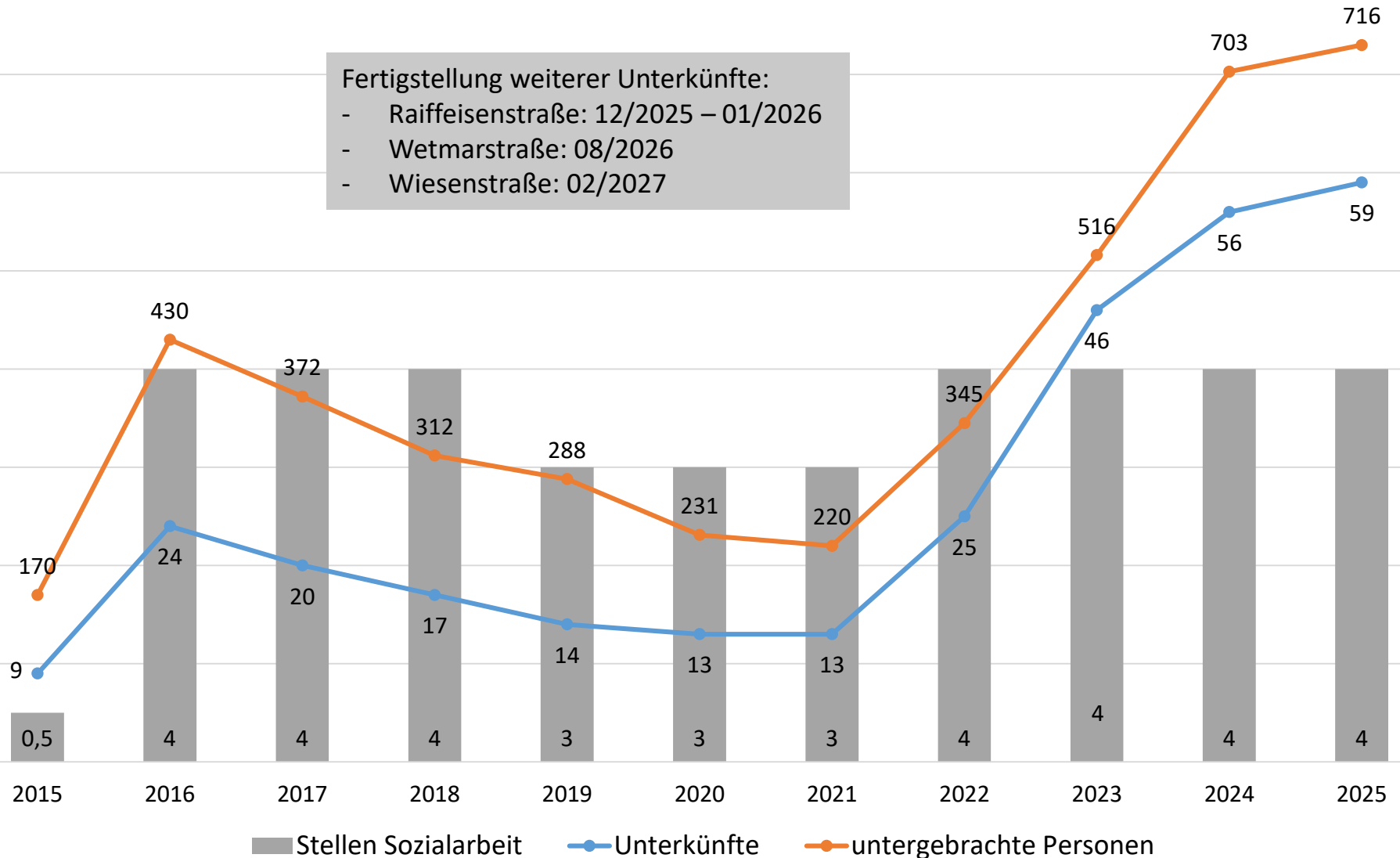

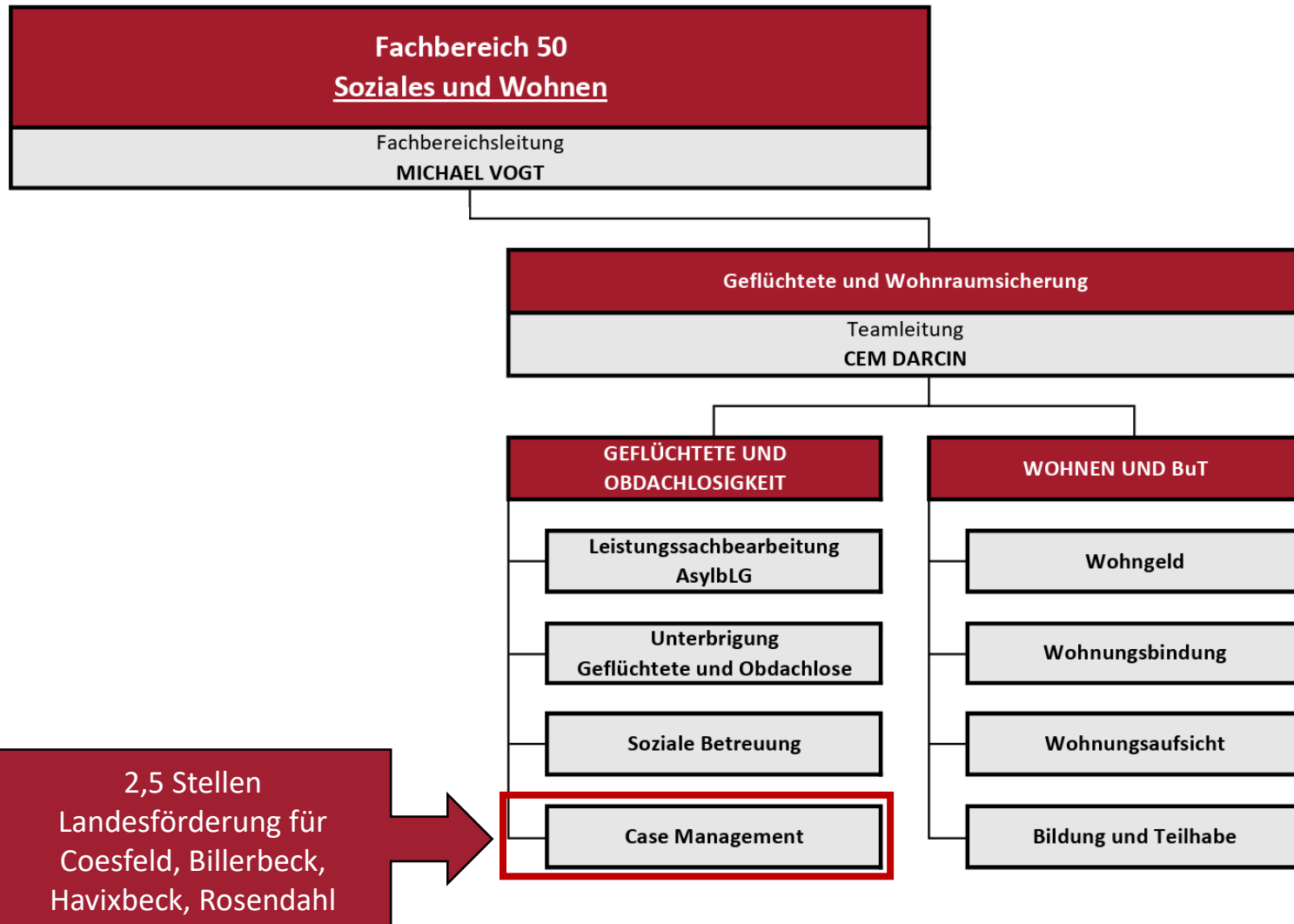

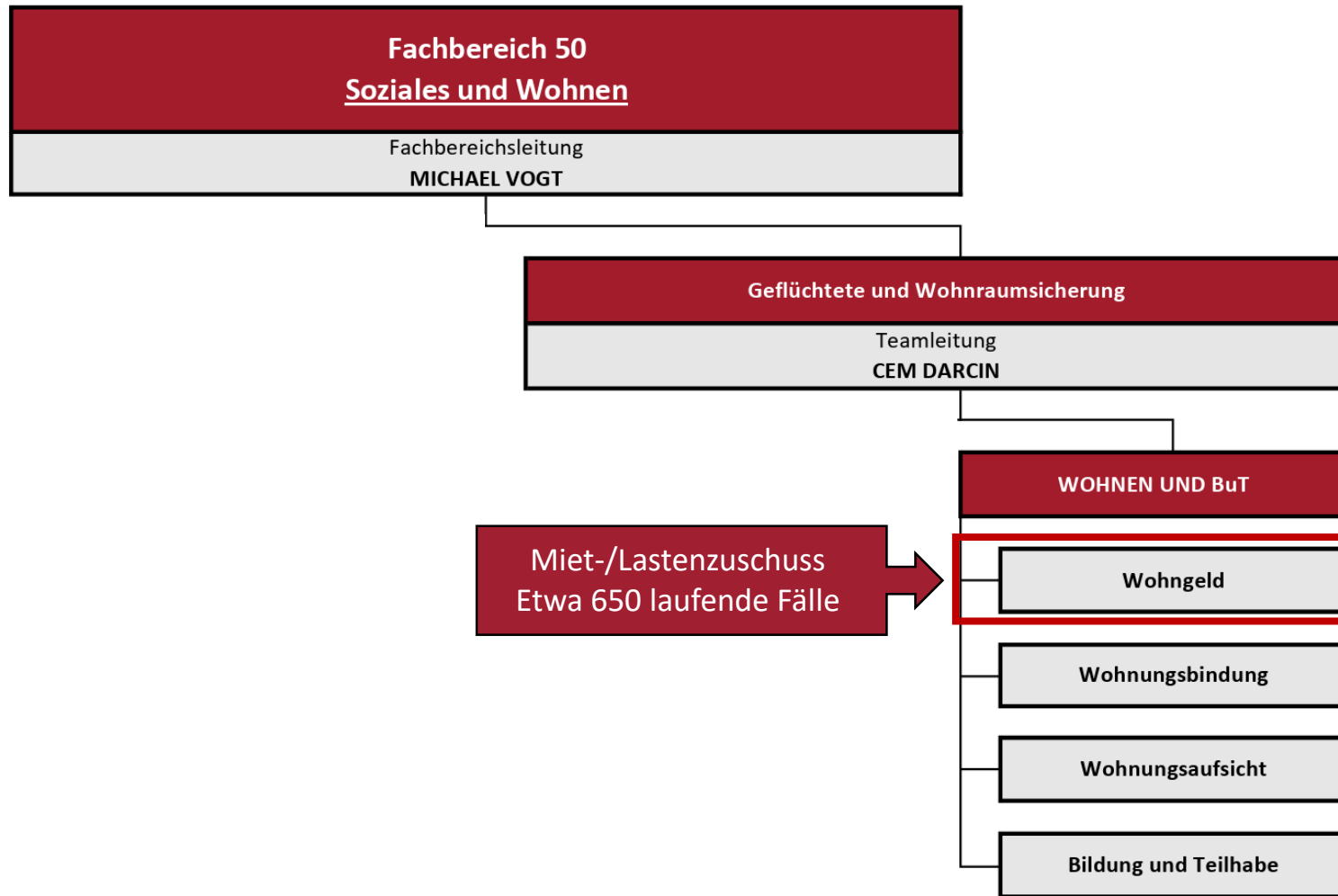

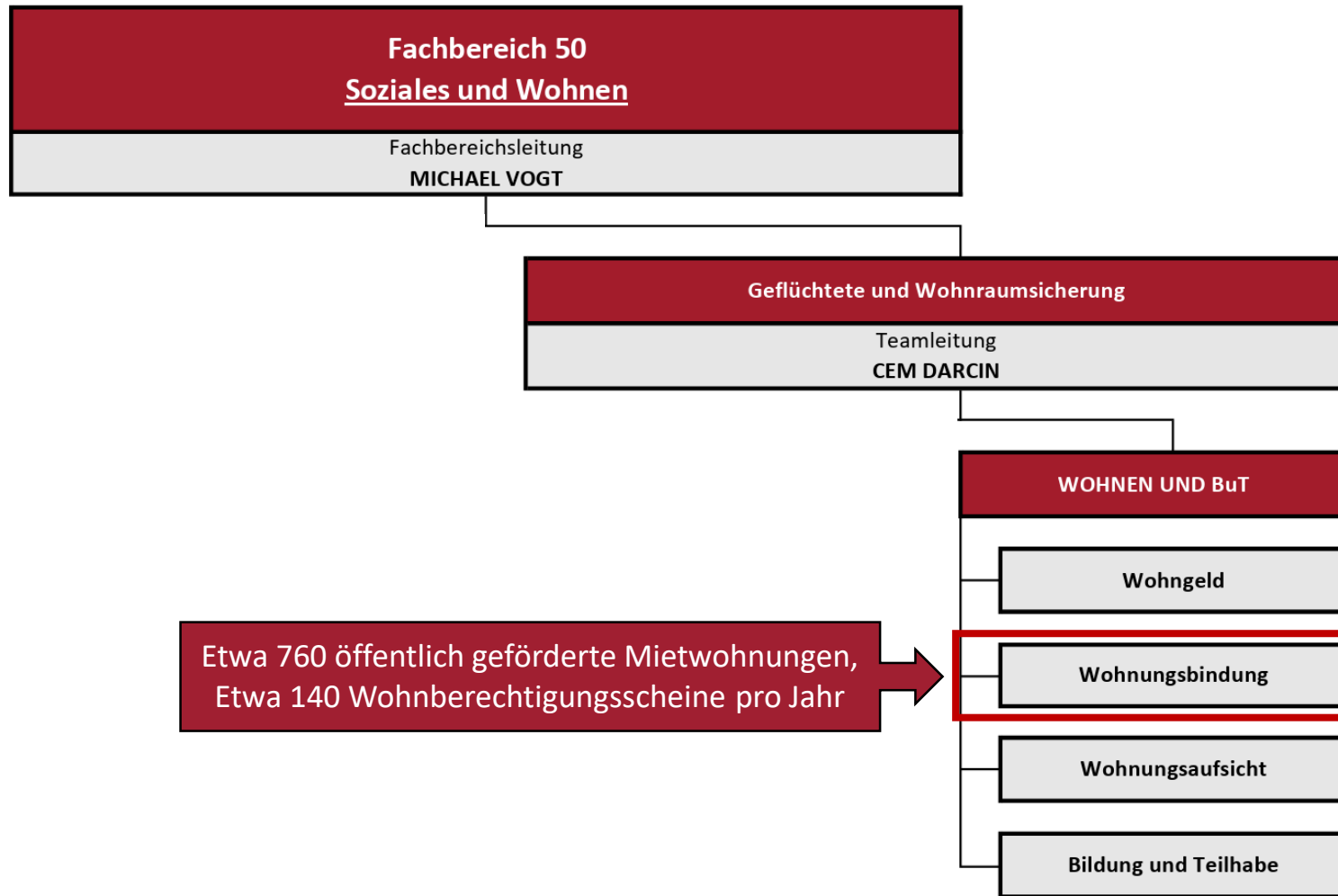

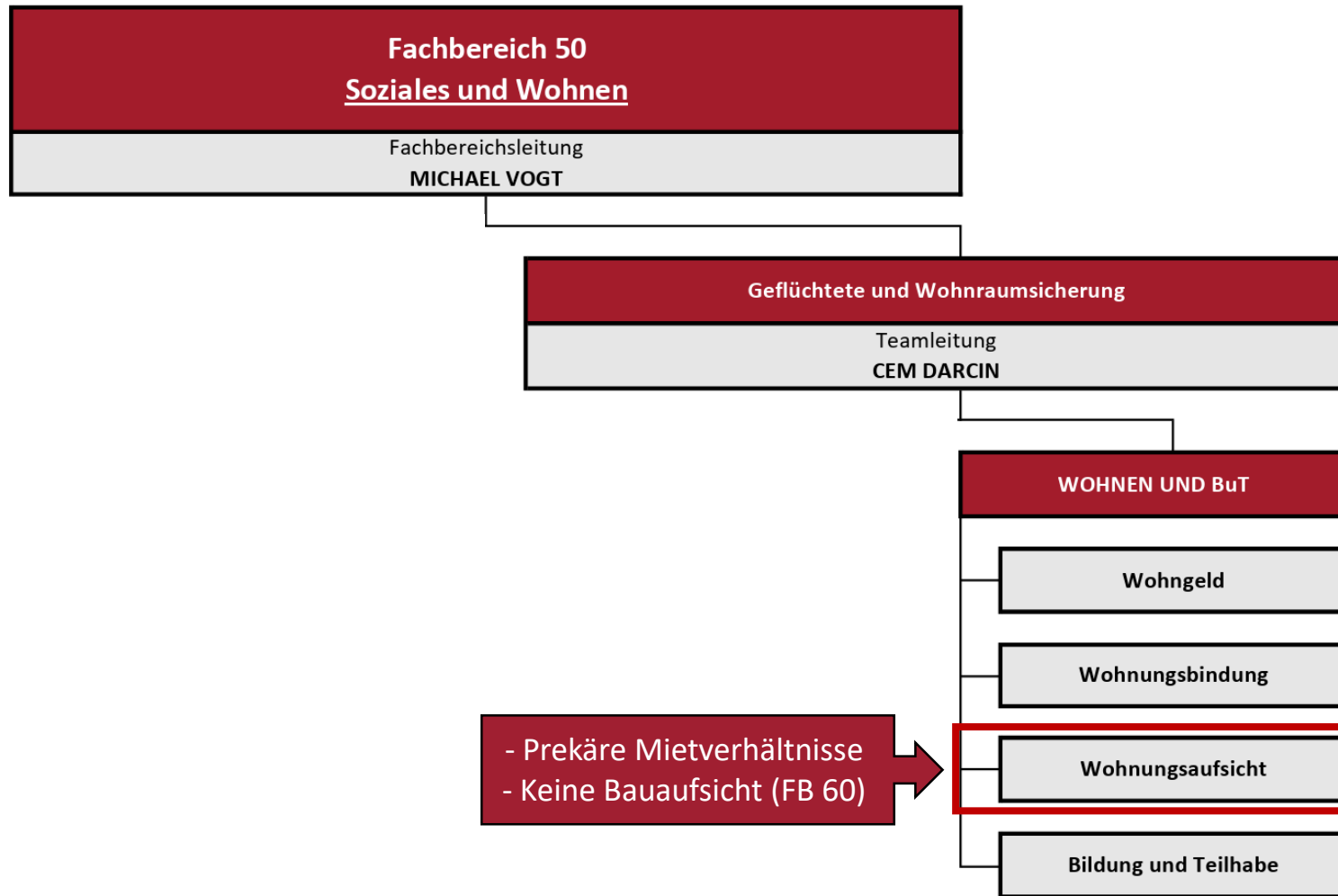

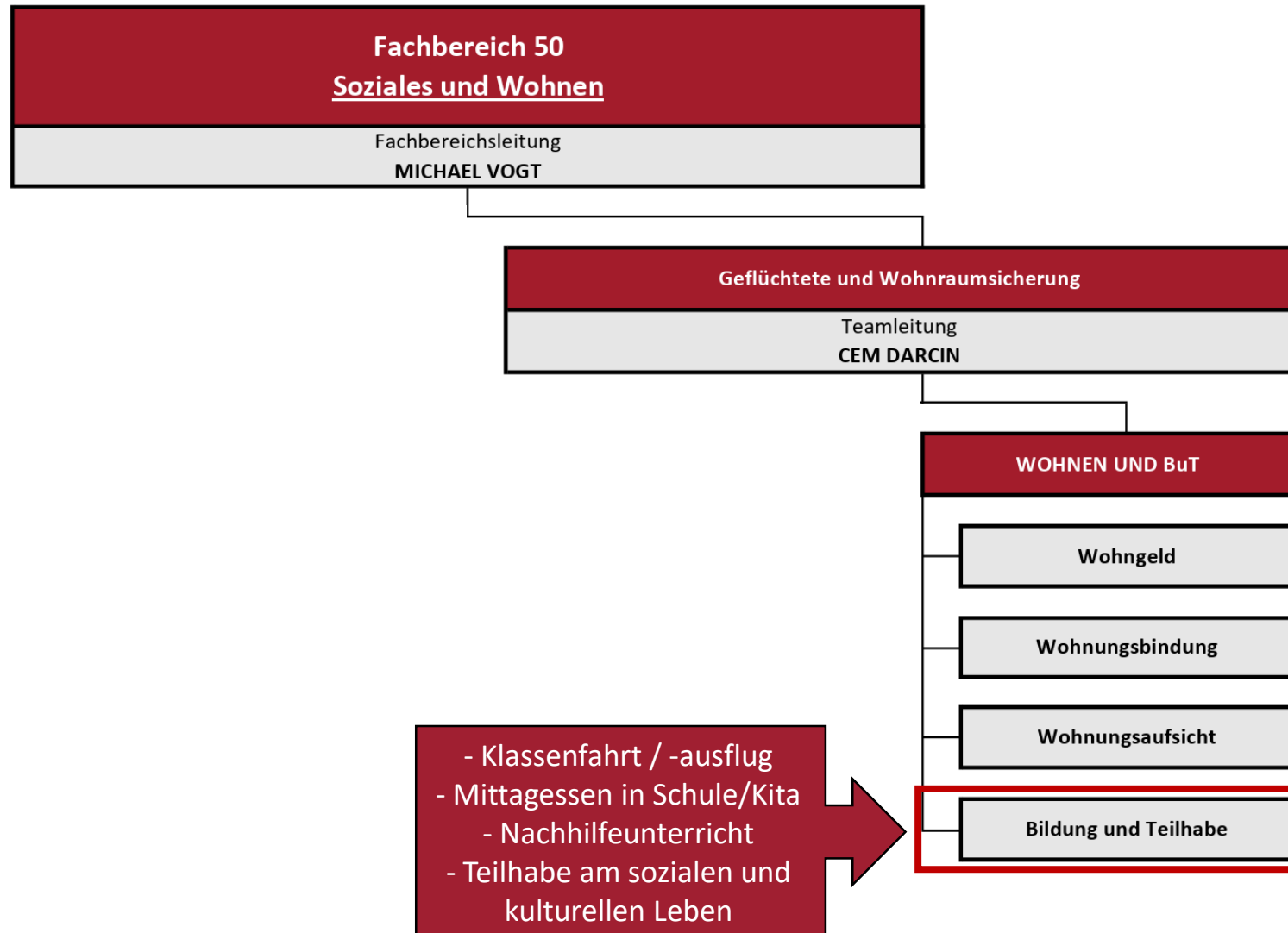

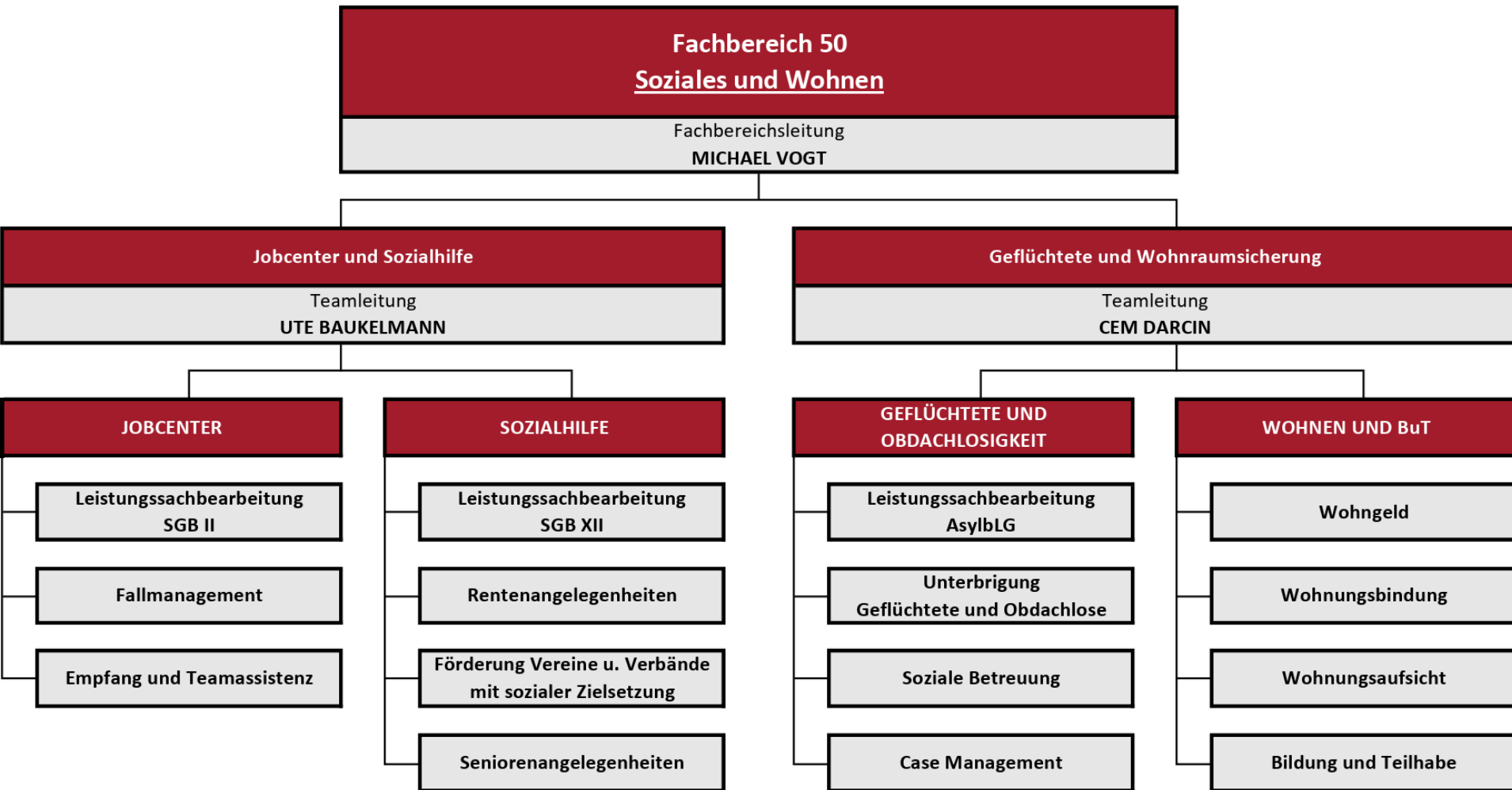

TOP 5: Änderung der Benutzungs- und Gebührensatzung für Unterkünfte für Geflüchtete und Obdachlose

TOP 6:

Bericht über die Ausführungen des Budgets 50 – Soziales und Wohnen

TOP 7: Anfragen