

Kath. Kirchengemeinde Anna Katharina

**Umbau und Sanierung der  
Anna-Katharina-Emmerick Kita in Coesfeld**

24021 - Entwurf\_01.1 - September 2024

krsarchitekten

Koeppen Roß Schöttler  
Partnerschaft mbB

Borkener Str. 48-50  
48653 Coesfeld

0 25 41 94 33 - 0  
info@krsa.de

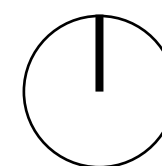

Kath. Kirchengemeinde Anna Katharina  
Umbau und Sanierung der  
Anna-Katharina-Emmerick Kita in Coesfeld

Übersichtsplan - Bestand | M 1:500

**krs**architekten  
Koeppen Roß Schöttler  
Partnerschaft mbB



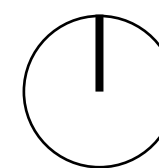

Kath. Kirchengemeinde Anna Katharina  
Umbau und Sanierung der  
Anna-Katharina-Emmerick Kita in Coesfeld  
Übersichtsplan - Neubau | M 1:500

**krs**architekten  
Koeppen Roß Schöttler  
Partnerschaft mbB



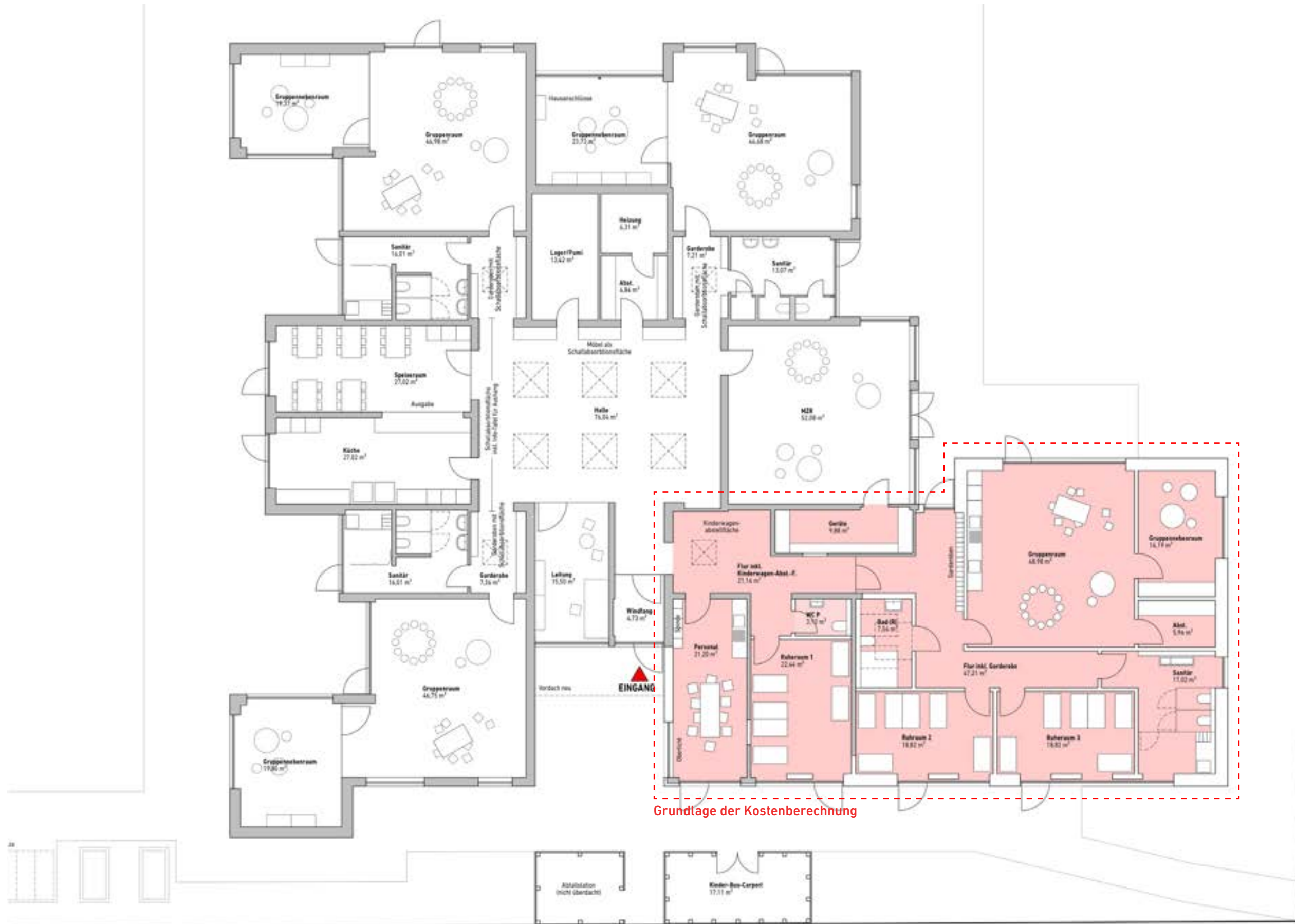

Kath. Kirchengemeinde Anna Katharina

Umbau und Sanierung der  
Anna-Katharina-Emmerick Kita in Coesfeld

Grundriss - Neubau | o.M.

krsarchitekten

Koeppen Roß Schöttler  
Partnerschaft mbB

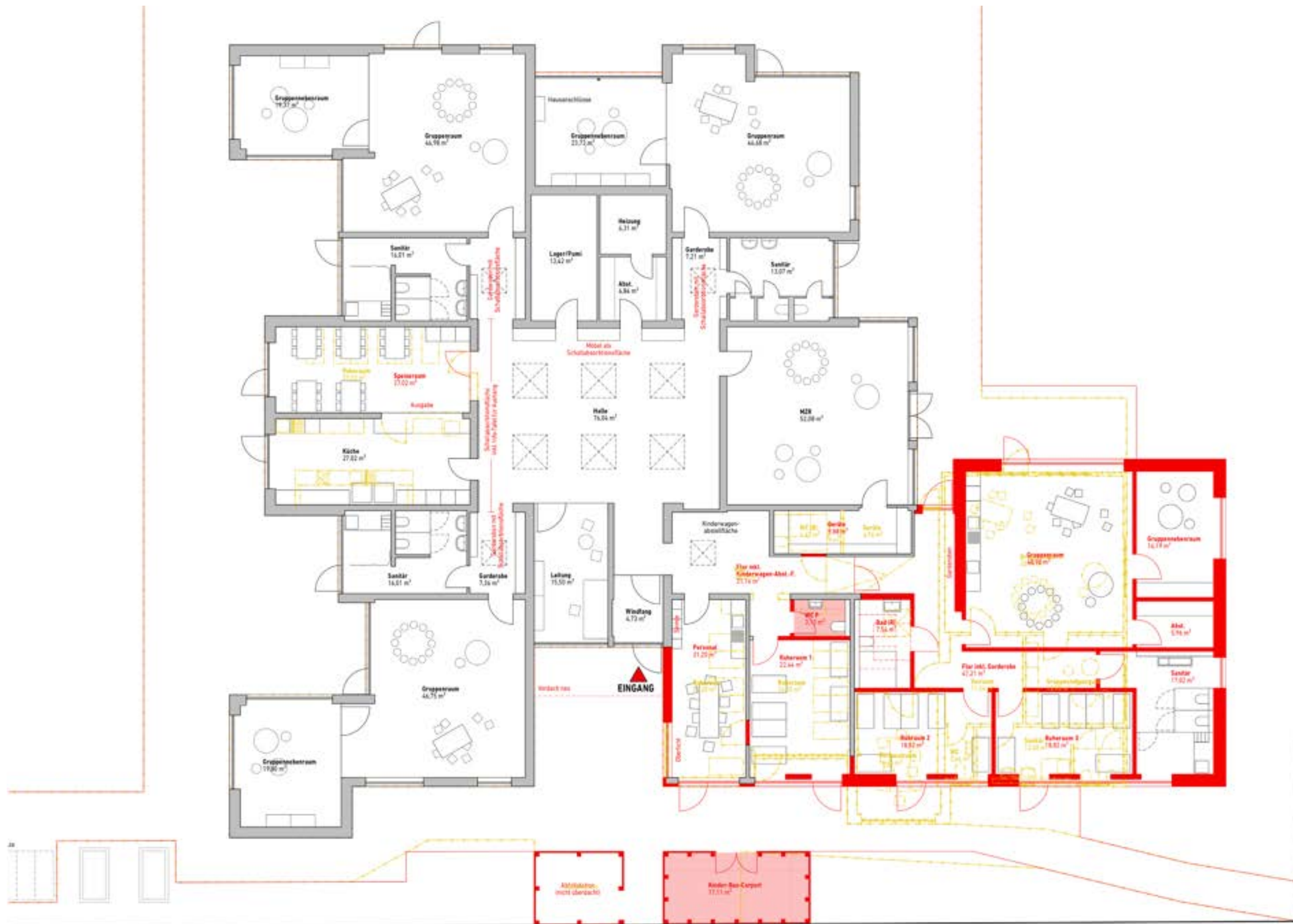

Kath. Kirchengemeinde Anna Katharina  
 Umbau und Sanierung der  
 Anna-Katharina-Emmerick Kita in Coesfeld

Grundriss - Neubau (Abbruch-Neubau-Bestand) | o.M.

**krs**architekten  
 Koeppen Roß Schöttler  
 Partnerschaft mbB





Kath. Kirchengemeinde Anna Katharina

Umbau und Sanierung der  
Anna-Katharina-Emmerick Kita in Coesfeld

Ansichtsstudie - Neubau | o.M.

krsarchitekten

Koeppen Roß Schöttler  
Partnerschaft mbB