Anlage 4 zur Niederschrift des Ausschusses für Kultur, Schule und Sport am 13.03.2024

	Vorgang	Startdatum	Enddatum	Dauer (Tage)
1	**Gesamtmaßnahme**	17.06.2024	05.08.2027	819,00
2	**Start VgV-Verfahren Stadt Coe Lambertischule und Laurentiusschule**	17.06.2024	17.06.2024	0,00
3	VgV Verfahren bis Auftragsvergabe Architekt und Fachplaner	17.06.2024	04.10.2024	80,00
4	**Beauftrag. Architekt und Fachplaner**	04.10.2024	04.10.2024	0,00
5	Grundlagenermittlung und Vorentwurfsplanung	08.10.2024	06.01.2025	65,00
6	**Freig. Vorentwurfsplanung durch AG**	06.01.2025	06.01.2025	0,00
7	Entwurfsplanung	08.01.2025	27.05.2025	100,00
8	**Übergabe Entwurfsplanung an AG**	27.05.2025	27.05.2025	0,00
9	Prüfung Unterlagen LP3	29.05.2025	18.06.2025	15,00
10	**Freig. Entwurfsplanung durch AG Politischer Beschluss für LP 4-9**	18.06.2025	18.06.2025	0,00
11	**Genehmigungsverfahren**	20.06.2025	27.04.2026	222,00
12	Genehmigungsplanung (LP 4)	20.06.2025	17.07.2025	20,00
13	**Freig. Genehmigungspl. durch AG Beauftragung Planer Stufe 3 durch AG**	23.07.2025	23.07.2025	0,00
14	Einreichen Bauantrag	25.07.2025	25.07.2025	0,00
15	Bearbeitung Bauantrag durch BOA	29.07.2025	27.04.2026	195,00
16	**Baugenehmigung**	27.04.2026	27.04.2026	0,00
17	**Ausführungsplanung**	04.08.2025	27.03.2026	170,00
18	Ausführungsplanung Teil 1 (LP 5)	04.08.2025	05.12.2025	90,00
19	Ausführungsplanung Teil 2 (LP 5)	08.12.2025	27.03.2026	80,00
20	Freig. Ausführungspl. Teil 1 durch AG	05.12.2025	05.12.2025	0,00
21	Freig. Ausführungspl. Teil 2 durch AG	03.04.2026	03.04.2026	0,00
22	Kampfmittelfreiheit oder gegebenenfalls Klarheit der notwendigen Maßnahmen	23.10.2025	23.10.2025	0,00
23	**Vergabeverfahren (LP 6 + LP 7) (Rohbau und TGA)**	09.12.2025	24.06.2026	142,00
24	**Vergabeverfahren (LP 6 + LP 7) weitere Gewerke (gewerkeweise, kein Blockverf.)**	06.04.2026	01.01.2027	195,00
25	Erstellung Ausschreibungen	09.12.2025	23.02.2026	55,00
26	Versand LV´s	24.02.2026	02.03.2026	5,00
27	Angebotsfrist	03.03.2026	30.03.2026	20,00
28	Prüfung Angebote	31.03.2026	08.04.2026	7,00
29	Vergabevorlage	09.04.2026	13.04.2026	3,00
30	Vorlauf Vergabeausschuss	14.04.2026	27.04.2026	10,00
31	Vergabe-/Bauausschuss (Freig. durch AG)	27.04.2026	27.04.2026	0,00
32	Vergabe, Einspruchsfrist	28.04.2026	25.05.2026	20,00
33	Vergabe	25.05.2026	25.05.2026	0,00
34	Vorlauf zum Baubeginn	27.05.2026	23.06.2026	20,00
35	Ausführungsplanung Vorbereitende Maßnahmen + Rückbau	18.06.2025	21.10.2025	90,00
36	Vergabeverfahren Vorbereitende Maßnahmen + Rückbau	27.10.2025	27.03.2026	110,00
37	**Baubeginn**	27.03.2026	27.03.2026	0,00
38	Rückbau 1-gesch. Baukörper (möglichst viele Maßn. in den Osterferien) und Vorb. Maßnahmen für Anschluss Erw.	30.03.2026	22.06.2026	61,00
39	Bauzeit Erweiterung	25.06.2026	04.08.2027	290,00
40	Fertigstellungstermin Erweiterung (Übergabe an die Nutzer)	04.08.2027	04.08.2027	0,00
41	Interimsnutzung Containeranlagen	25.08.2025	23.07.2027	500,00
42	Sommerferien	14.07.2025 20.07.2026 19.07.2027	26.08.2025 01.09.2026 31.08.2027	32,00 32,00 32,00
				Total: 3.480,00

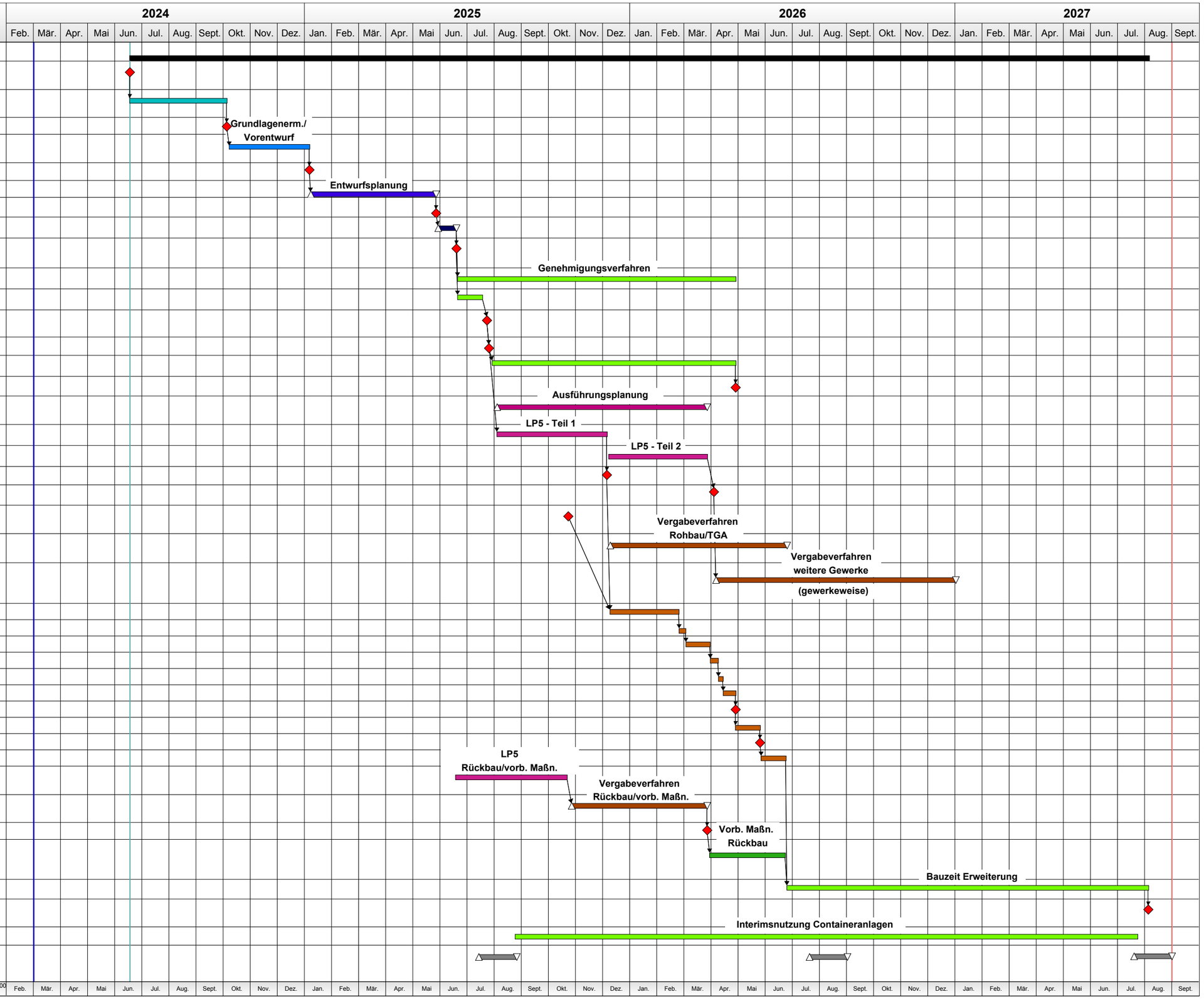

	Vorgang	Startdatum	Enddatum	Dauer (Tage)
1	**Gesamtmaßnahme**	17.06.2024	22.08.2025	310,00
2	**Start Vergabeverfahren Planer Ludgerischule**	17.06.2024	17.06.2024	0,00
3	Vergabeverf. externe Planer, Verm. etc	17.06.2024	05.07.2024	15,00
4	**Beauftrag. externe Planer, Verm. etc.**	05.07.2024	05.07.2024	0,00
5	Grundlagenermittlung und Vorentwurfsplanung	09.07.2024	12.08.2024	25,00
6	**Freig. Vorentwurfsplanung durch AG**	12.08.2024	12.08.2024	0,00
7	Entwurfsplanung	14.08.2024	10.09.2024	20,00
8	**Übergabe Entwurfsplanung an AG**	10.09.2024	10.09.2024	0,00
9	Prüfung Unterlagen LP3	12.09.2024	18.09.2024	5,00
10	**Freig. Entwurfsplanung durch AG**	18.09.2024	18.09.2024	0,00
11	**Genehmigungsverfahren**	20.09.2024	25.04.2025	156,00
12	Genehmigungsplanung (LP 4)	20.09.2024	10.10.2024	15,00
13	**Freig. Genehmigungspl. durch AG Beauftragung Planer Stufe 3 durch AG**	16.10.2024	16.10.2024	0,00
14	Einreichen Bauantrag	18.10.2024	18.10.2024	0,00
15	Bearbeitung Bauantrag durch BOA	22.10.2024	25.04.2025	134,00
16	**Baugenehmigung**	25.04.2025	25.04.2025	0,00
17	**Ausführungsplanung**	28.10.2024	03.01.2025	50,00
18	Freig. Ausführungsplanung	03.01.2025	03.01.2025	0,00
19	**Vergabeverfahren (LP 6 + LP 7)**	07.01.2025	09.05.2025	89,00
20	**Baubeginn**	16.05.2025	16.05.2025	0,00
21	Umbaumaßnahmen und Umnutzungen	19.05.2025	22.08.2025	70,00
22	Fertigstellungstermin Erweiterung (Übergabe an die Nutzer)	22.08.2025	22.08.2025	0,00
23	Sommerferien	14.07.2025	26.08.2025	32,00
24	Osterferien	14.04.2025	25.04.2025	10,00
				Total: 931,00

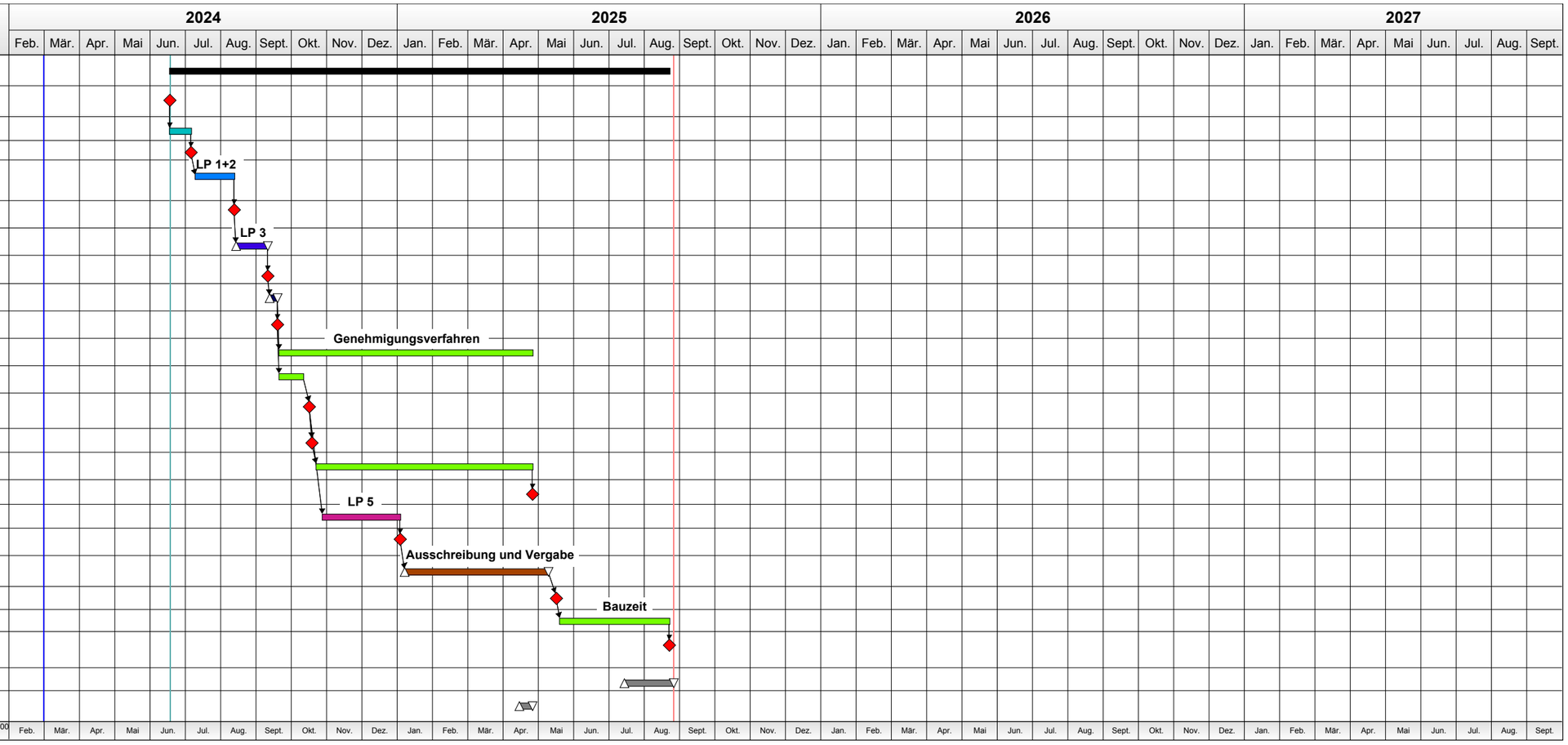

	Vorgang	Startdatum	Enddatum	Dauer (Tage)
1	**Gesamtmaßnahme**	21.03.2025	26.08.2025	113,00
2	**Start Bearbeitung (ohne externe Planer) KvG Lette**	21.03.2025	21.03.2025	0,00
3	Grundlagenermittlung Vorentwurfs- und Entwurfsplanung	24.03.2025	18.04.2025	20,00
4	**Genehmigungsverfahren**	21.04.2025	20.06.2025	45,00
5	Genehmigungsplanung (LP 4)	21.04.2025	09.05.2025	15,00
6	Einreichen Bauantrag	09.05.2025	09.05.2025	0,00
7	Bearbeitung Bauantrag durch BOA	13.05.2025	20.06.2025	29,00
8	**Baugenehmigung**	20.06.2025	20.06.2025	0,00
9	**Ausführungsplanung und Vergabe**	21.04.2025	13.06.2025	40,00
10	**Baubeginn**	13.06.2025	13.06.2025	0,00
11	Umbaumaßnahmen und Umnutzungen	16.06.2025	26.08.2025	52,00
12	Fertigstellungstermin Erweiterung (Übergabe an die Nutzer)	26.08.2025	26.08.2025	0,00
13	Sommerferien	14.07.2025	26.08.2025	32,00
14	Herbstferien	13.10.2025	24.10.2025	10,00
				Total: 356,00

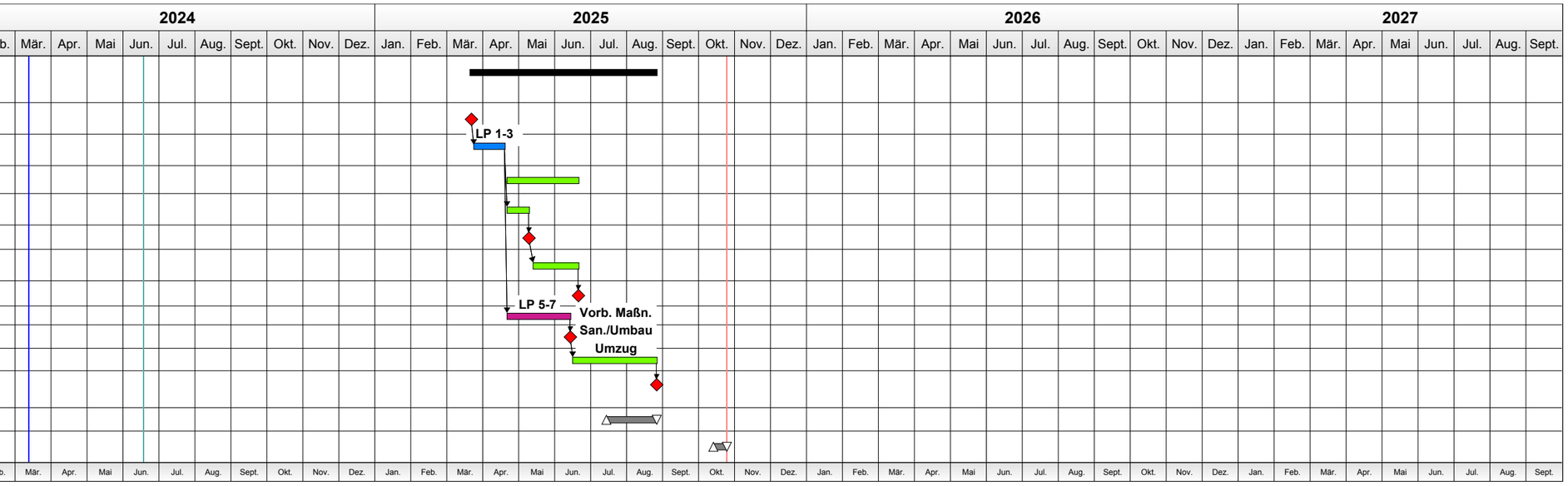

Dass es sich um eine Anlage zu TOP 3 der öffentlichen Sitzung des Ausschusses für Kultur, Schule und Sport am 13.03.2024 handelt, bescheinigen:

Tobias Musholt
Ausschussvorsitzender

Karin Hackling
Schriftführerin