

Schulte, Torben

Von: Lukas Tenten, Vodafone (External) <Lukas.Tenten@Vodafone.com>
Gesendet: Donnerstag, 24. November 2022 19:03
An: Schulte, Torben
Cc: Auskunft, Richtfunk, Vodafone Germany
Betreff: Z_SRM17800374A, AW: 79. Änd. F-Plan und v. B-Plan Nr. 129 "LIDL-Discountmarkt", Coesfeld, frühzeitige Behörden- u. sonstige Trägerbeteiligung gem. § 4 Abs. 1 BauGB
Anlagen: Z_SRM17800374A, 79.+Änd.+F-Plan+und+v.+B-Plan+Nr.+129+LIDL-Discountmarkt+Coesfeld+frühzeitige+Behörden-+u.+sonstige+Trägerbeteiligung+gem.+§+4+Abs.+1+BauGB.pdf

Sehr geehrter Herr Schulte,

anbei finden Sie unsere Stellungnahme bezüglich Ihrer Anfrage.

Nach hinreichender Überprüfung von bestehenden Richtfunkverbindungen und unter Beachtung des Sicherheitsabstandes Ihrerseits, sind wir zu dem Entschluss gekommen, dass Ihr Bauvorhaben unter genauester Einhaltung der gegebenen Daten keine Störung verursachen sollte.

Im Anhang dieser Mail finden Sie eine detaillierte Erklärung.

Für Rückfragen stehe ich Ihnen sehr gern zur Verfügung.

Mit freundlichen Grüßen / kind regards

Lukas Tenten

im Auftrag der Vodafone GmbH

Email: lukas.tenten@vodafone.com

Die gesetzlichen Pflichtangaben finden Sie unter www.vodafone.de/pflichtangaben

----- Mitarbeiter der Firma Triopt GmbH -----

lukas.tenten@triopt-group.de

Büro: Alexander-Bell-Str. 19 | D-47445 Moers
Sitz: Thomas-Morus-Weg 1 | D-47574 Goch
Geschäftsführer: Jörg Dahms, Patric de Valk
Amtsgericht Kleve HRB 10467
USt-ID-Nr. DE 273112746, Steuer-Nr. 116/5719/2466

www.triopt.de



C2 General

Von: Schulte, Torben <T.Schulte@swo-vermessung.de>

Gesendet: Mittwoch, 23. November 2022 12:48

An: Auskunft, Richtfunk, Vodafone Germany <Richtfunk.Auskunft@Vodafone.com>; transport-planung, TLTT,

Vodafone Germany <TLTT.transport-planung@Vodafone.com>

Betreff: 79. Änd. F-Plan und v. B-Plan Nr. 129 "LIDL-Discountmarkt", Coesfeld, frühzeitige Behörden- u. sonstige Trägerbeteiligung gem. § 4 Abs. 1 BauGB

CYBER SECURITY WARNING: This email is from an external source - be careful of attachments and links. Please follow the Cyber Code and report suspicious emails.

Sehr geehrte Damen und Herren,

wir sind vom Planungsträger beauftragt, Sie an den in der Betreffzeile genannten Bauleitverfahren zu beteiligen. Alle Informationen finden Sie im beiliegenden Anschreiben.

Vielen Dank für Ihre Bemühungen.

Für Rückfragen stehen wir gerne zur Verfügung.

Mit freundlichen Grüßen

Torben Schulte
(Stadtplaner AKNW/Dipl.-Ing. Raumplanung)

Vermessungsbüro
Dipl.-Ing. Bernhard Schemmer
Dipl.-Ing. Martin Wülfing
Dipl.-Ing. Patrick Otte
Öffentlich bestellte Vermessungsingenieure
Alter Kasernenring 12
46325 Borken



Tel.: +49 2861 9201 19
Fax: +49 2861 9201 33

eMail: T.Schulte@swo-vermessung.de
Internet: www.swo-vermessung.de
Facebook: <https://www.facebook.com/swo.vermessung>

Hinweis

Der Inhalt dieser E-Mail ist ausschließlich für den bezeichneten Empfänger bestimmt. Wenn Sie nicht der vorgesehene Empfänger dieser Nachricht sind oder nicht vom Empfänger zum Empfang berechtigt wurden, weisen wir darauf hin, dass die Kenntnisnahme, die Veröffentlichung und die Weitergabe der Inhalte dieser E-Mail untersagt ist. Wir bitten Sie, sich in diesem Fall mit dem Absender unseres Hauses in Verbindung zu setzen. Da unverschlüsselte E-Mails nicht als sichere Kommunikation gelten können, bestätigen wir rechtsverbindliche Aussagen immer zusätzlich durch andere Kommunikationsmittel.

Disclaimer

The content of this e-mail is only destined for the recipient(s) above. If you are not the intended or authorised recipient please note that it is prohibited to take note of, use and forward the content of this e-mail. If you receive this e-mail unintended please get in touch with its sender. Non-coded emails do not grant secure communication. Therefore we will always confirm with an additional means of communication any legally binding information sent by e-mail.

 Bitte denken Sie an die Umwelt und drucken Sie diese E-Mail nur, wenn Sie diese unbedingt benötigen.

Beantwortung

Z_SRM17800374A, 79.+Änd.+F-Plan+und+v.+B-Plan+Nr.+129+LIDL-Discountmarkt+Coesfeld+frühzeitige+Behörden+u.+sonstige+Trägerbeteiligung+gem.+§+4+Abs.+1+BauGB

Bearbeitungsdatum: 24.11.2022

Topologische Übersicht des Plangebietes (Besonders zu beachten sind hierbei die GRÜNEN Richtfunkverbindungen!):



Position der Anlage bezogen auf die Funkfelder

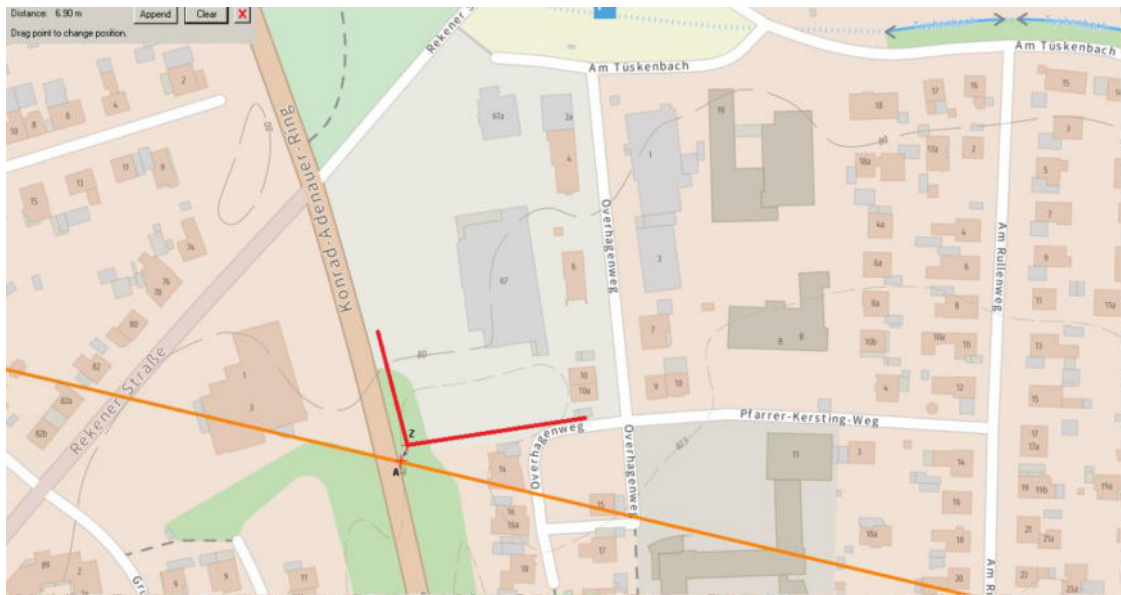

Die Horizontaldistanz zwischen der Richtfunkverbindung(orange) und dem Bauvorhaben beträgt lediglich ca. 7m.

Der Mindestabstand von 30 Metern, zwischen geplantem Objekt und dem Funkfeld, muss zwingend eingehalten werden.

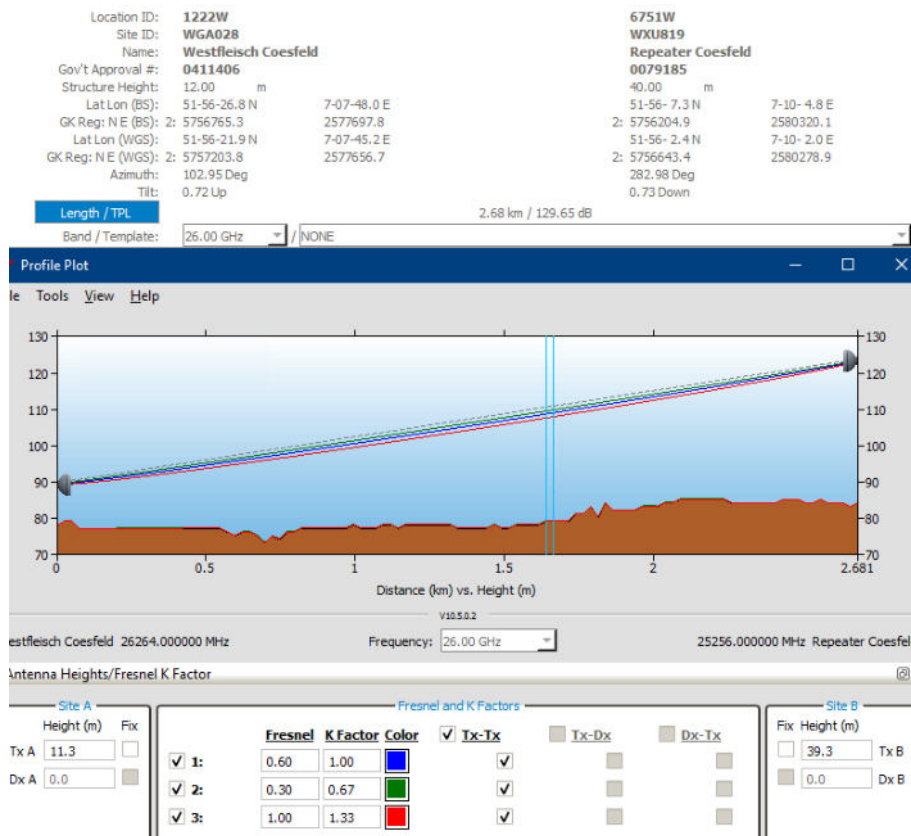

Theoretische Anmerkung in Bezug zu dem notwendigen Sicherheitsabstand:

Der Mindestabstand von 30 Metern, zwischen geplantem Objekt und dem Funkfeld, muss zwingend eingehalten werden.

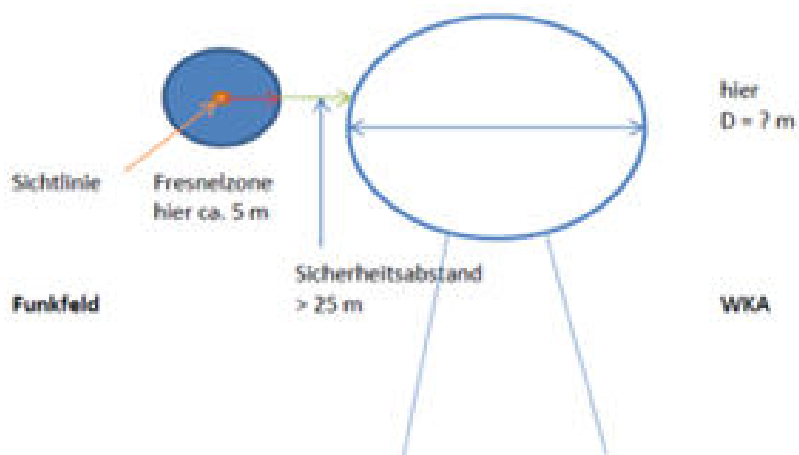

Beantwortung:

Dadurch, dass ihr Bauvorhaben genau im Bereich einer bestehenden Richtfunkverbindung geplant wird, muss hier zwingend die Lage und die Höhe beachtet werden.

Dies ist notwendig, um keine Störungen im Richtfunk zu verursachen. Anhand der Koordinaten und des Höhenprofils können so Ihrerseits optimale Standorte für Bebauung des Gebietes finden.

Netzauskunft

PLEdoc GmbH · Postfach 12 02 55 · 45312 Essen

Telefon 0201/36 59 - 0
E-Mail netzauskunft@pledoc.de

Stadt Coesfeld
Larissa Bomkamp
Markt 8
48653 Coesfeld

zuständig Yvonne Schemberg
Durchwahl 0201/3659-125

Ihr Zeichen	Ihre Nachricht vom	Anfrage an	unser Zeichen	Datum
210704	23.11.2022	PLEdoc	20221105021	28.11.2022

79. Änderung des Flächennutzungsplanes der Stadt Coesfeld und vorhabenbezogener Bebauungsplan Nr. 129 "LIDL-Discountmarkt" in Coesfeld; frühzeitige Behörden- und sonstige Trägerbeteiligung öffentlicher Belange gem. § 4 Abs. 1 BauGB

Sehr geehrte Damen und Herren,

wir beziehen uns auf Ihre o.g. Maßnahme und teilen Ihnen hierzu mit, dass von uns verwaltete Versorgungsanlagen der nachstehend aufgeführten Eigentümer bzw. Betreiber von der geplanten Maßnahme **nicht betroffen** werden:

- OGE (Open Grid Europe GmbH), Essen
- Kokereigasnetz Ruhr GmbH, Essen
- Ferngas Netzgesellschaft mbH (FG), Netzgebiet Nordbayern, Schwaig bei Nürnberg
- Mittel-Europäische Gasleitungsgesellschaft mbH (MEGAL), Essen
- Mittelrheinische Erdgastransportleitungsgesellschaft mbH (METG), Essen
- Nordrheinische Erdgastransportleitungsgesellschaft mbH & Co. KG (NETG), Dortmund
- Trans Europa Naturgas Pipeline GmbH (TENP), Essen
- Uniper Energy Storage GmbH, Düsseldorf: Erdgasspeicher Epe, Eschenfelden, Krummhörn
- GasLINE Telekommunikationsnetzgesellschaft deutscher Gasversorgungsunternehmen mbH & Co. KG, Straelen (**hier Solotrassen in Zuständigkeit der PLEdoc GmbH**)

Hinsichtlich der Maßnahmen zum Ausgleich und zum Ersatz der Eingriffsfolgen entnehmen wir den Unterlagen, dass die Kompensationsmaßnahmen erst im weiteren Verfahren festgelegt werden bzw. keine Erwähnung finden.

Wir weisen darauf hin, dass durch die Festsetzung planexterner Ausgleichsflächen eine Betroffenheit von uns verwalteter Versorgungseinrichtungen nicht auszuschließen ist. Wir bitten um Mitteilung der planexternen Flächen bzw. um weitere Beteiligung an diesem Verfahren.

Maßgeblich für unsere Auskunft ist der im Übersichtsplan markierte Bereich. Dort dargestellte Leitungsverläufe dienen nur zur groben Übersicht.

Achtung: Eine Ausdehnung oder Erweiterung des Projektbereichs bedarf immer einer erneuten Abstimmung mit uns.

Mit freundlichen Grüßen
PLEdoc GmbH

-Dieses Schreiben ist ohne Unterschrift gültig-

Anlage(n)

Geschäftsführer: Marc-André Wegener

PLEdoc GmbH • Gladbecker Straße 404 • 45326 Essen
Telefon: 0201 / 36 59-0 • Internet: www.pledoc.de
Amtsgericht Essen - Handelsregister B 9864 • USt-IdNr. DE 170738401

Übersichtskarte (© NavLog/GeoBasis-DE / BKG 2020 / geoGLIS OHG (p) by Intergraph



Legende

- Pipeline
- Trasse GasLINE
- Stromkabel OGE
- Nachrichtentechnik OGE
- Korrosionsschutzanlage
- Anfrage

100 m

PLEDOC Gladbecker Str. 404
 45326 Essen
 Ein Unternehmen der OGE

Vorgang:	20221105021
Erstellt:	28.11.2022
Lage:	67, Rekener Straße, 48653, Coesfeld

1&1 Versatel Deutschland GmbH | Aroser Allee 78 | 13407 Berlin

Schemmer - Würfing - Otto

T. Schulte

Alter Kasernenring 12

46325 Borken

Leitungsauskunft

T + 49 30 8188 1205

F + 49 30 8188 91111

Standort: Berlin

Leitungsauskunft@1und1.net

<https://vt-leitungsauskunft.1und1.net/datashop/>

Berlin, 30.11.2022

Job-ID: 948151

Betreff: Coesfeld, Bebauungsplan Nr. 129 „LIDL-Discountmarkt“, Leitungsauskunft

Leitungsauskunft

Sehr geehrte Damen und Herren,

vielen Dank für die Mitteilung über Ihre geplante Baumaßnahme zum o. g. Bauvorhaben.

Die von Ihnen gewünschte Leitungsauskunft entnehmen Sie bitte dem beigefügten Planauszug.

Aus dem Planauszug sind die von 1&1 Versatel Deutschland GmbH im angefragten Planungsgebiet betriebenen Telekommunikationslinien und –anlagen ersichtlich. Bitte beachten Sie, dass Sie auch dann einen Planauszug erhalten, wenn in dem angefragten Planungsgebiet keine Kabelanlagen der 1&1 Versatel Deutschland GmbH vorhanden sind.

Die Leitungsauskunft ist innerhalb der 1&1 Versatel Gruppe zentral organisiert. Sofern die Auskunft auch Kabelanlagen anderer 1&1 Versatel Gesellschaften beinhaltet, ist die 1&1 Versatel Deutschland GmbH von der jeweiligen Gesellschaft zur Auskunftserteilung bevollmächtigt worden.

Mit dem Schreiben erhalten Sie unsere „Richtlinie zum Schutz der 1&1 Versatel Deutschland GmbH Telekommunikationsinfrastruktur“ zur Kenntnis und Beachtung.

Für Rückfragen stehen wir Ihnen gerne unter 030-8188-1205 zur Verfügung.

Ihre Leitungsauskunft

1&1 Versatel Deutschland GmbH

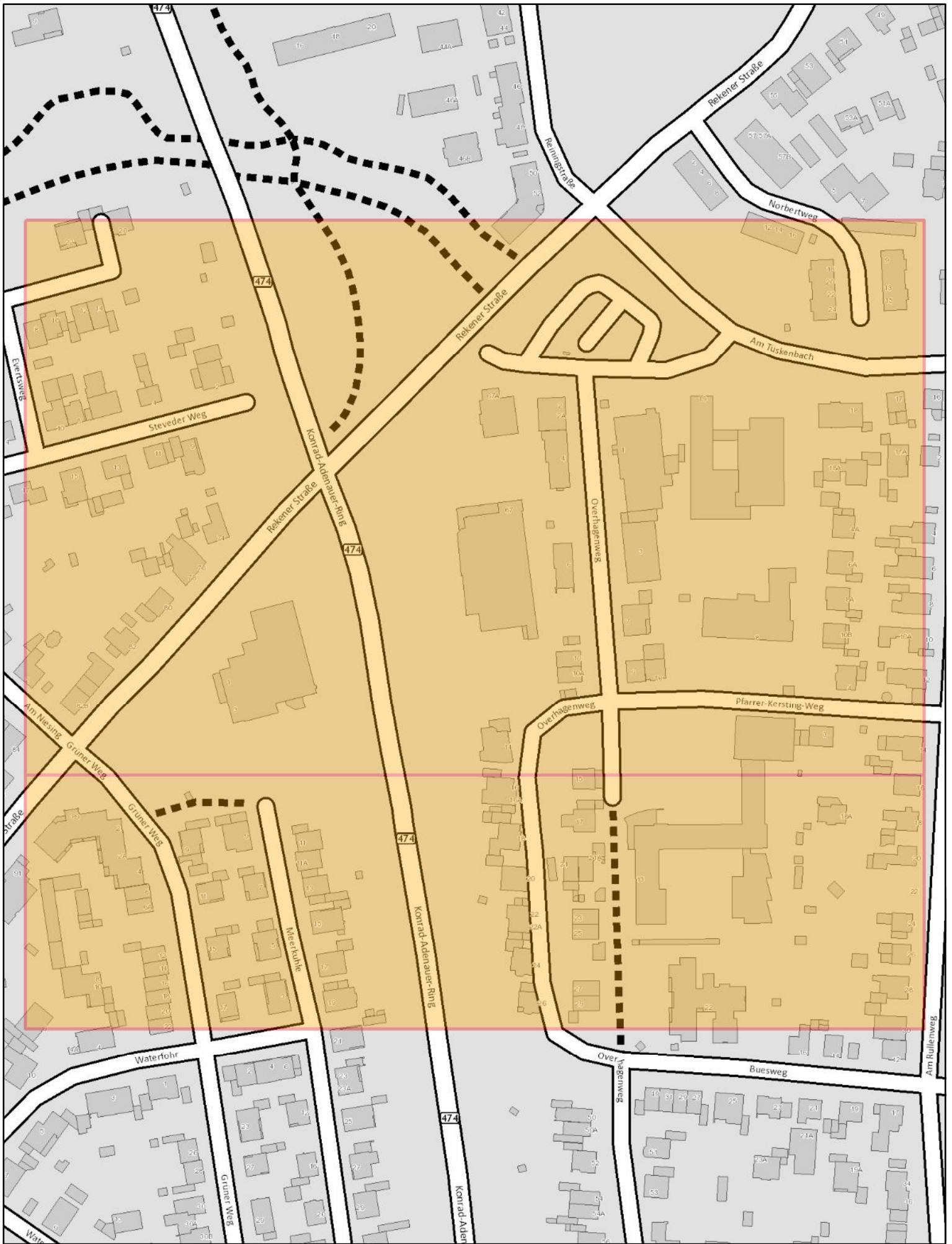



Die genaue Kabellage ist durch PROBESCHLITZE zu ermitteln!

Tiefenlage der Kabel ca. 0,7 m.

Durch unterschiedliche Verlegungstiefen oder Änderungen im Verlauf der Leitungen wird kein Mitverschulden der Versatel begründet.

Trassenlegende

- Geplante Trassen- und Kabelverlegung
- Versatel Kabelbestand in Fremdtrasse
- Bohrstrecke
- Versatel Trassen- /Kabelbestand
- Versatel Kabelbestand in un spezifizierter Trasse



Bestellangaben:	Maßstab: 1:1.000
Schemmer - Würfing - Otto	
11/30/2022	Realisierungszeit:
Schulte	keine Angaben
Borken	Benennung der Maßnahme:
Job-ID: 948151	Coesfeld, Bebauungsplan Nr. 129 „LIDL-Discountmarkt“, Leitungsauskunft
Plot Nr. 1	
l&l versatel	LEITUNGS-AUSKUNFT



Die genaue Kabellage ist durch **PROBESCHLITZE** zu ermitteln!

Tiefenlage der Kabel ca. 0,7 m.

Durch unterschiedliche Verlegungstiefen oder Änderungen im Verlauf der Leitungen wird kein Mitverschulden der Versatel begründet.

Trassenlegende

- Geplante Trassen- und Kabelverlegung
- Versatel Kabelbestand in Fremdtrasse
- Bohrstrecke
- Versatel Trassen- /Kabelbestand
- Versatel Kabelbestand in un spezifizierter Trasse



Bestellangaben:	Maßstab: 1:1.000
Schemmer - Würfing - Otto	
11/30/2022	Realisierungszeit:
Schulte	keine Angaben
Borken	Benennung der Maßnahme:
Job-ID:948151	Coesfeld, Bebauungsplan Nr. 129 „LIDL-Discountmarkt“, Leitungsauskunft
Plot Nr. 2	
1&1 versatel	LEITUNGS-AUSKUNFT

1. Geltungsbereich

1.1 Im Rahmen der 1&1 Versatel Deutschland GmbH Leitungsauskunft erteilt 1&1 Versatel Deutschland GmbH den Antragstellern Auskünfte über die von der 1&1 Versatel- Gruppe (nachfolgend „1&1 Versatel“ genannt) betriebenen Telekommunikationslinien und -anlagen in den jeweiligen Netzgebieten. Die Leitungsauskunft steht allen natürlichen und juristischen Personen (nachfolgend „Antragsteller“ genannt) im Rahmen des nachfolgend beschriebenen Nutzungszwecks zur Verfügung.

1.2 Die Auskunftserteilung erfolgt ausschließlich auf Basis dieser Nutzungsbedingungen, die der Antragsteller mit seiner Abfrage anerkennt. Andere Geschäftsbedingungen jedweder Art erlangen keine Gültigkeit, auch wenn der Antragsteller auf solche Bedingungen in seiner Abfrage Bezug nimmt und 1&1 Versatel diesen nicht widerspricht. Die vorbehaltlose Auskunftserteilung stellt keinesfalls ein Anerkenntnis solcher Bedingungen dar.

1.3 1&1 Versatel ist berechtigt, die Nutzungsbedingungen und/oder die Richtlinie zum Schutz der 1&1 Versatel Telekommunikationsinfrastruktur jederzeit für die Zukunft zu ändern. Versatel wird die Antragsteller in geeigneter Weise und auf der Internetseite auf die geänderten Nutzungsbedingungen hinweisen.

2. Nutzungszweck

2.1. Die Leitungsauskunft dient dem Zweck, die 1&1 Versatel Telekommunikationsinfrastruktur bei jeglichen Hoch- und Tiefbauarbeiten sowie allen sonstigen Maßnahmen, die zu einer Gefährdung, Störung oder Beschädigung einzelner oder mehrerer Telekommunikationslinien (§ 3 Nr. 26 TKG) und sonstigen Telekommunikationsanlagen (§ 3 Nr. 23 TKG) führen könnten, zu schützen.

2.2. Die Leitungsauskunft darf daher nur im Rahmen konkreter Planungs- bzw. Baumaßnahmen verwendet werden. Das Kopieren, Verwerten, Vertreiben, Veröffentlichen sowie eine sonstige Nutzung der Inhalte der Leitungsauskunft außerhalb des Nutzungszwecks ist, auch in Auszügen, nicht gestattet. Eine Weitergabe der Leistungsauskunft an Dritte (z.B. Bauherr, Bauausführende usw.) ist nur im Rahmen der jeweiligen Planungs- bzw. Baumaßnahme zulässig.

2.3 Die im Rahmen der Auskunftserteilung ausgegebenen Karten sowie die darin enthaltenen Daten sind und bleiben Eigentum der 1&1 Versatel. Jegliche Weitergabe bzw. anderweitige Nutzung außerhalb des Nutzungszwecks ist nicht gestattet.

3. Abfrage der Leitungsauskünfte

3.1. Die Abfrage von Leistungsauskünften kann per Brief, Fax oder E-Mail bei 1&1 Versatel erfolgen. Eine telefonische Auskunft ist nicht möglich. Die schriftlichen Anfragen sind an folgende Adressen zu richten:

Post: 1&1 Versatel Deutschland GmbH, Leitungsauskunft, Aroser Allee 78, 13407 Berlin.

Fax: 030-818891111

E-Mail: Leitungsauskunft@1und1.net

3.2 Mit der 1&1 Versatel Leitungsauskunft Online (<https://vt-leitungsauskunft.versatel.de/Datashop>) stellt 1&1 Versatel registrierten Antragstellern darüber hinaus eine schnelle und unkomplizierte Möglichkeit zur Abfrage zur Verfügung. Einzelheiten hierzu finden sich auf der Internetseite.

4. Zusätzliche Nutzungsbedingungen für die Online Leitungsauskunft

4.1 Für die Nutzung der Online Leitungsauskunft ist eine vorherige Registrierung über das Internet notwendig.

4.2 Sind für ein Unternehmen mehrere Personen zu Abfragen von Leitungsauskünften befugt bzw. hiermit beschäftigt, ist jede Einzelperson einzeln zu registrieren. Die Angabe einer gemeinsamen E-Mail-Adresse zur Übermittlung der Leitungsauskunft ist zulässig. Auf Antrag des Unternehmens kann ein gemeinsamer Zugang für mehrere zur Abfrage befugte Personen eingerichtet werden. Der Antrag ist schriftlich an die oben für die Leitungsauskunft angegebene Adresse zu senden.

4.3 Die zur Nutzung der Online Leitungsauskunft erforderliche Benutzerkennung und Passwort sind vom registrierten Antragsteller streng vertraulich zu behandeln und dürfen nicht an Dritte weitergegeben werden. Der registrierte Antragsteller hat das Passwort unverzüglich zu ändern bzw. durch 1&1 Versatel ändern zu lassen, wenn er vermutet, dass Dritte von seiner Benutzerkennung und / oder dem Passwort Kenntnis erlangt haben.

4.4 Der Antragsteller ist verpflichtet, jede missbräuchliche Nutzung der Online Leitungsauskunft zu unterlassen. Missbräuchlich sind insbesondere folgende Verhaltensweisen des Antragstellers:

- Falsche und / oder unvollständige Angaben bei der Registrierung oder Leitungsabfrage
- Missbrauch von System- oder Zugangsdaten
- Verletzung der Urheberrechte
- systematische Abfragen zur Erstellung ganzer Netzpläne

4.5 Im Fall der missbräuchlichen Nutzung der Online Leitungsauskunft ist 1&1 Versatel berechtigt, die jeweilige Benutzerkennung und damit den Zugang zur Online Leitungsauskunft mit sofortiger Wirkung zu sperren. Die Aufhebung der Sperrung kann auf Antrag bei 1&1 Versatel erfolgen, sofern die Ursachen, die zur Sperrung des Zugangs führten, vollständig und nachweislich

beseitigt sind und eine Wiederholung des Grundes für die Sperrung zukünftig ausgeschlossen ist. Der Antrag ist schriftlich an die oben für die Leitungsauskunft angegebene Adresse zu senden.

4.6 Eine Sperrung oder Löschung des Zugangs zur Online Leitungsauskunft kann auch jederzeit auf Wunsch des Antragstellers erfolgen. Der Antrag ist an die oben für die Leitungsauskunft angegebene Adresse zu übermitteln. 1&1 Versatel behält sich im Weiteren vor, den Zugang zu sperren oder zu löschen, falls der registrierte Antragsteller über einen längeren Zeitraum keine Leitungsauskunft angefordert hat. Eine Aufhebung der Sperre bzw. eine Neuregistrierung ist in diesen Fällen jederzeit möglich.

5. Auskunftserteilung

5.1 Voraussetzung für die zeitnahe Bearbeitung der Leitungsauskunft ist die vollständige Mitteilung aller notwendigen Angaben durch den Antragsteller. Unvollständige Anfragen werden zurückgewiesen.

5.2 Die Anfrage muss folgende Angaben enthalten:

- Angaben zum Antragsteller:
 - o Vor- und Nachname des Antragstellers
 - o bei Unternehmen: vollständige Firma und Name des Ansprechpartners
 - o vollständige Adresse des Antragstellers
 - o Telefonnummer (für etwaige Nachfragen)
 - o E-Mail-Adresse (für Übermittlung der Leitungsauskunft per Mail)
- Angaben zur geplanten Maßnahme:
 - o Beschreibung der Maßnahme/Grund der Anfrage
 - o Genaue Lokalisierung der Maßnahme (z.B. Stadt, Straße, Hausnummer, Gemarkung, Flurstück)
 - o Realisierungszeitraum

5.3 Sofern der Antragsteller eine E-Mail-Adresse zur Übermittlung der Leitungsauskunft angibt, wird ihm eine E-Mail mit einem Downloadlink übermittelt. Über den Downloadlink wird dem Antragsteller die Leitungsauskunft als .pdf-Datei zur Verfügung gestellt. Diese kann vom Antragsteller eingesehen, heruntergeladen und ausgedruckt werden. Ist keine Übermittlung per E-Mail erwünscht oder möglich, erfolgt die Versendung der Unterlagen in Papierform an die postalische Adresse des Antragstellers.

5.4 Die Leitungsauskunft ist maximal 90 Tage ab Auskunftserteilung gültig. Maßgeblich ist das in der .pdf-Datei oder auf dem Ausdruck vermerkte Ausstellungsdatum.

5.5 Der Antragsteller hat in eigener Verantwortung die bereitgestellten Dateien oder Ausdrücke auf offensichtliche Unvollständigkeit und Lesbarkeit zu prüfen. Sind die übergebenen Unterlagen erkennbar unvollständig oder in sonstiger Weise fehlerhaft, so hat der Antragsteller dies unverzüglich, jedoch spätestens vor Beginn der Baumaßnahme, bei 1&1 Versatel zu melden und auf dem herkömmlichen Wege eine erneute Auskunft einzuholen.

6. Hinweise zum Inhalt und Umfang der Auskunft

6.1 Die Leitungsauskunft ist auf das in der Anforderung angegebene Gebiet der geplanten Maßnahmen beschränkt und umfasst lediglich die von 1&1 Versatel zum Zeitpunkt der Auskunftserteilung betriebenen Telekommunikationslinien und –anlagen. Sie umfasst ausdrücklich nicht zum Zeitpunkt der Auftragserteilung erst in Planung befindliche Telekommunikationslinien und –anlagen. Dem Antragsteller wird daher dringend empfohlen, die Leitungsauskunft unmittelbar vor Ausführung der Baumaßnahmen zu wiederholen.

6.2 Die Leitungsauskunft befreit den Antragsteller im Übrigen nicht von seiner Verpflichtung, auch andere geeignete und zumutbare Maßnahmen zur Feststellung möglicher Telekommunikationslinien und -anlagen zu ergreifen (z.B. Umgebungssuche nach Revisionsschächten oder sonstiger sichtbarer Hinweise auf Telekommunikationslinien und –anlagen).

6.3 Die Leitungsauskunft basiert auf den Gegebenheiten, die zum Zeitpunkt des Trassenbaus im Dokumentationssystem der 1&1 Versatel festgehalten wurden. Diese Gegebenheiten können unter Umständen durch Dritte während späterer Baumaßnahmen ohne Rückinformation an 1&1Versatel verändert worden sein. Daher kann keine Gewähr dafür übernommen werden, dass die Trassenlage aus dem Dokumentationssystem und die tatsächliche Lage vollständig übereinstimmen. Die genaue Lage etwaiger Telekommunikationslinien und –anlagen ist daher im Rahmen der Bauausführung noch einmal gemäß der Richtlinie zum Schutz der 1&1 Versatel Telekommunikationsinfrastruktur zu überprüfen.

6.4 Es wird darauf hingewiesen, dass sich in den beauskunfteten Gebieten zusätzlich auch Telekommunikationslinien, -anlagen und sonstige Infrastruktureinrichtungen anderer Betreiber befinden können, über deren Lage sich der Antragssteller gesondert zu informieren hat. Insoweit verweisen wir ausdrücklich auf die weiteren Möglichkeiten zur Einholung von entsprechenden Daten bei den jeweiligen Straßen- und Wegebausträgern, Versorgungs-, Telekommunikations- und sonstigen Infrastrukturunternehmen.

6.5 Sofern aus der Leitungsauskunft auch Infrastruktureinrichtungen anderer Betreiber ersichtlich sind, so sind diese Angaben unverbindlich. Für die Richtigkeit dieser Eintragungen übernimmt 1&1 Versatel keine Gewähr. Der Antragsteller ist für die Einholung verbindlicher Auskünfte über diese Leitungen beim jeweiligen Betreiber selbst verantwortlich.

7. Hinweise zum Umgang mit 1&1 Versatel Telekommunikationsinfrastruktur

7.1 Bei allen Maßnahmen, die zu einer Gefährdung, Störung oder Beschädigung einzelner oder mehrerer Telekommunikationslinien oder -anlagen führen könnten, sind durch den Antragsteller die gesetzlichen Bestimmungen zum Schutz dieser Anlagen, die anerkannten Regeln der Technik sowie alle weiteren technischen Regelwerke sowie die Richtlinie zum Schutz der 1&1 Versatel Telekommunikationsinfrastruktur zu beachten.

7.2 Die Richtlinie zum Schutz der 1&1Versatel Telekommunikationsinfrastruktur wird dem Antragsteller in der jeweils gültigen Fassung mit der Leitungsauskunft übermittelt. Die Richtlinie kann auf der Internetseite (<https://vt-leitungsauskunft.versatel.de/Datashop>) eingesehen, heruntergeladen und ausgedruckt sowie bei 1&1 Versatel schriftlich unter der für die Leitungsauskunft angegebenen Adressen angefordert werden.

7.3 1&1 Versatel behält sich für jeden Fall der Gefährdung, Störung und Beschädigung von Telekommunikationslinien und sonstigen Telekommunikationsanlagen den Rechtsweg vor.

8. Hinweise zur Datenverarbeitung

8.1 1&1 Versatel wird die im Rahmen der Leitungsauskunft anfallenden personenbezogenen Daten (Vor- und Nachname, EMail-Adresse) ausschließlich zum Zwecke der Erteilung der Leitungsauskunft und zur Wahrung berechtigter eigener Interessen (z.B. Bekämpfung von Missbrauch, Abwehr von Schadensersatzansprüchen) erheben, verarbeiten und nutzen.

8.2 Die Verarbeitung der Daten erfolgt ausschließlich im Rahmen der Zweckbestimmung auf Grundlage der gesetzlichen Bestimmungen, insbesondere der EU Datenschutz-Grundverordnung (EU DSGVO).

8.3 1&1 Versatel wird die Daten weder zu Zwecken der Werbung oder Markt- und Meinungsforschung verarbeiten und nutzen noch die Daten an Dritte weiterleiten, verkaufen oder anderweitig vermarkten.

1&1 Versatel GmbH, Wanheimer Straße 90, 40468 Düsseldorf

Vorsitzender des Aufsichtsrates: Martin Mildner, Geschäftsführer: Dr. Sören Trebst (Vorsitzender), Claus Beck, Guido Mannshausen, Thomas Heyder, Frank Schulz

Sitz der Gesellschaft: Düsseldorf, Amtsgericht: Düsseldorf HRB 68270

Commerzbank AG Konto 404633001 BLZ 300 400 00, IBAN DE22300400000404633001, BIC COBADEFFXXX

Die im Erdreich verlegten Telekommunikationslinien (Kabelanlagen, Kabelschächte, Kabelkanalrohre u.ä.) der 1&1 Versatel sind Bestandteil der öffentlichen Zwecken dienenden Telekommunikationsanlagen. Sie können bei Arbeiten, die in Ihrer Nähe am oder im Erdreich durchgeführt werden, leicht beschädigt werden. Durch solche Beschädigungen wird der - für die Öffentlichkeit wichtige - Telekommunikationsdienst von 1&1 Versatel erheblich gestört.

Beschädigungen von Telekommunikationsanlagen sind nach Maßgabe des § 317 StGB strafbar und zwar auch dann, wenn sie fahrlässig herbeigeführt werden. Derjenige, der für die Beschädigung verantwortlich ist, ist verpflichtet, 1&1 Versatel den daraus entstandenen Schaden zu ersetzen.

Es liegt daher im Interesse aller, die solche Arbeiten durchführen, äußerste Vorsicht walten zu lassen und insbesondere folgendes genau zu beachten, um Beschädigungen zu vermeiden:

A. Vor Baubeginn

1. Vor der Aufnahme von Arbeiten am oder im Erdreich ist bei 1&1 Versatel eine Leitungsauskunft anzufordern.
2. Für die Leitungsauskunft stellt 1&1 Versatel den Auskunftssuchenden mit der 1&1 Versatel Leitungsauskunft Online eine schnelle und unkomplizierte Möglichkeit zur Abfrage zur Verfügung. Für die Nutzung der Online Leitungsauskunft ist eine vorherige Registrierung über das Internet notwendig.

Darüber hinaus besteht die Möglichkeit, Anfragen schriftlich per Brief, Fax oder E-Mail an 1&1 Versatel zu richten.

Eine telefonische Auskunft ist nicht möglich.

Die **1&1 Versatel Online Leitungsauskunft** ist zu erreichen unter:

<https://vt-leitungsauskunft.versatel.de/Datashop>

Die **schriftlichen Anfragen** sind zu richten an:

Post: 1&1 Versatel Deutschland GmbH, Leitungsauskunft, Arosener Allee 78, 13407 Berlin.

Fax: 030 - 81 88 91 111

E-Mail: Leitungsauskunft@1und1.net

Einzelheiten zur 1&1 Versatel Leitungsauskunft ergeben sich aus den „Nutzungsbedingungen 1&1 Versatel Leitungsauskunft“. Diese können auf der Internetseite der Leitungsauskunft Online eingesehen oder bei 1&1 Versatel angefordert werden.

3. Sind Anlagen der 1&1 Versatel von der Baumaßnahme betroffen, ist der Baubeginn spätestens 2 Arbeitstage (MO bis FR) vorher per Fax oder E-Mail bekannt zu geben (Kontaktdaten siehe Ziffer 1).

B. Hinweise zur Durchführung der Bauarbeiten

1. Bei Arbeiten jeder Art am oder im Erdreich, insbesondere bei Aufgrabungen, Pflasterungen, Bohrungen, Baggern, Setzen von Masten und Stangen, Eintreiben von Pfählen und Dornen, besteht immer die Gefahr, dass Telekommunikationslinien der 1&1 Versatel beschädigt werden können.
2. Jedes Unternehmen und jede Person, die Erdarbeiten in der Nähe von Telekommunikationslinien der 1&1 Versatel ausführt, ist daher verpflichtet, alle gebotene Sorgfalt aufzuwenden, um Schäden zu vermeiden. Insbesondere müssen Mitarbeiter und Hilfskräfte genauestens an- und eingewiesen werden.
3. Die bauausführenden Unternehmen bzw. Personen (nachfolgend „Bauausführenden“ genannt) haben der 1&1 Versatel bzw. den von ihr beauftragten Dritten jederzeit Zutritt zur Baustelle zu gewähren. Schachtanlagen müssen jederzeit zugänglich sein.
4. Die Anwesenheit von Mitarbeitern der 1&1 Versatel oder von 1&1 Versatel beauftragten Dritten entbindet die Bauausführenden nicht von der gebotenen Sorgfaltspflicht und ihrer Verantwortung. Der Bauausführende bleibt für die Einhaltung der gebotenen Sorgfalt verantwortlich. 1&1 Versatel und die von ihr beauftragten Dritten haben keine Anweisungsbefugnis gegenüber den Mitarbeitern der Bauausführenden.
5. Der Bauausführende ist verpflichtet, vor Baubeginn die genaue Lage der Telekommunikationsanlagen zu ermitteln. Dabei ist folgendes zu berücksichtigen:
 - a. Kabelanlagen der 1&1 Versatel werden nicht nur in oder an öffentlichen Wegen, sondern auch durch private Grundstücke (z.B. Felder, Wiesen, Waldstücke etc.) geführt.
 - b. Die Kabelanlagen der 1&1 Versatel können in PVC-Rohre, Betonformsteine etc. eingezogen sein. Ferner können die Kabelanlagen durch Schutzhauben aus Ton oder Kunststoff oder auch mit Mauersteinen abgedeckt sein. Sie können

durch ein Trassenband aus Kunststoff gekennzeichnet sein oder frei im Erdreich verlegt sein. Die Abdeckungen schützen das Kabel nicht gegen mechanische Beschädigungen, sondern sollen die Ausgrabenden lediglich auf das Vorhandensein von Kabelanlagen hinweisen.

Die Kabelanlagen der 1&1 Versatel einschließlich etwaiger Schächte und Schachtdeckel sind gekennzeichnet. Die Kennzeichnung kann regional abweichen. Neben der Kennung „Versatel“ können insbesondere auch Kennungen etwaiger Rechtsvorgänger vorliegen. Im Zweifel ist die Kennzeichnung bei 1&1 Versatel nachzufragen.

- c. Die Kabelanlagen liegen gewöhnlich in einer Tiefe von 80cm. Eine abweichende – insbesondere geringere – Tiefenlage ist wegen Kreuzung mit anderen Anlagen, durch Bodenabtrag, infolge nachträglicher Veränderungen der Deckung durch Straßenumbauten, Aufschüttungen und aus anderen Gründen möglich. In dicht bebautem Erdreich sind Tiefenabweichungen bis zu 50cm keine Ausnahme. Eine abweichende Kabellage ist im Bereich von Abzweigern und Kabelverbänden und aus anderen Gründen möglich. Bei den vorgesehenen Baumaßnahmen sind daher die üblichen Sorgfaltspflichten und die entsprechenden Hinweise zum Schutz der Telekommunikationsinfrastruktur zu beachten.
 - d. In Bereichen, in denen Rohre mittels Spülbohrverfahren in das Erdreich eingebracht wurden, werden im Allgemeinen Deckungen in Straßen von 5-6 m, bei Gewässern nach Forderung der Wasser- und Schifffahrtsämter bis 20 m erreicht. Beim Vorhandensein von Spülbohrungen in den 1&1 Versatel-Plänen ist von Ihnen das entsprechende Bohrprotokoll anzufordern, da Abweichungen von der Regelverlegetiefe vorliegen.
 - e. Die genaue Lage der Kabelanlagen der 1&1 Versatel ist durch Suchschlitze bzw. Probeschachtungen zu ermitteln.
6. Bei Ausführung der Baumaßnahmen im Erdreich ist folgendes zu beachten:
- a. Es ist ein Mindestabstand zu den 1&1 Versatel-Kabelanlagen von 0,4 m einzuhalten.
 - b. 1&1 Versatel-Anlagen dürfen ohne ausdrückliche Zustimmung der 1&1 Versatel nicht über- oder unterbaut werden.
 - c. Freilegungs- und Sicherungsmaßnahmen, Unterfahrung, das Aufhängen bzw. die Umverlegung der Kabelanlagen etc. sind nur nach vorheriger Absprache mit einer durch 1&1 Versatel befugten Person gestattet.
 - d. In unmittelbarer Nähe der Kabelanlagen der 1&1 Versatel darf nur mit größter Sorgfalt gearbeitet werden, der Einsatz von Baumaschinen ist zu vermeiden.
 - e. Ist die Anwendung maschineller Baugeräte in der Nähe von Kabeln nicht zu vermeiden, ist ein solcher Abstand zu wahren, dass eine Beschädigung des Kabels ausgeschlossen ist. Ist die Lage oder Tiefenlage von Kabeln nicht bekannt, so ist Vorsicht geboten. Ggf. muss der Verlauf der Kabel durch in vorsichtiger Arbeit herzustellender Querschnitte ermittelt werden.
 - f. Bei Erdarbeiten in der Nähe von unterirdischen Telekommunikationsanlagen dürfen spitze oder scharfe Werkzeuge (Bohrer, Spitzhacke, Spaten, Stoßeisen) nur so gehandhabt werden, dass sie höchstens bis zu einer Tiefe von 10cm über der Telekommunikationsanlage eindringen. Für die weiteren Arbeiten sind nur stumpfe Geräte - wie Schaufeln - zu verwenden, die möglichst waagrecht zu führen und vorsichtig zu handhaben sind.

Spitze Geräte (Dorne, Schnurpfähle) dürfen oberhalb von Telekommunikationsanlagen nur eingetrieben werden, wenn sie mit einem, von der Spitze nicht mehr als 30 cm entfernten, fest angebrachten Teller oder Querriegel versehen sind. Da mit Abweichungen der Kabellage oder mit breiteren Kabelkanälen gerechnet werden muss, sind die gleichen Verhaltensmaßnahmen auch in einer Breite bis zu 50cm links und rechts der bezeichneten Kabellage zu beachten.

C. Verhalten im Schadensfall

1. Jede unbeabsichtigte Freilegung und jede Beschädigung der Kabelanlagen ist unverzüglich an das Netzbetriebszentrum (NOC) der 1&1 Versatel zu melden. Das Netzbetriebszentrum ist gantztägig unter folgender Nummer zu erreichen:
Telefonnummer +49 201 4269 366
2. Die Anlagen sind zu sichern und vor (weiteren) Beschädigungen zu schützen. Jede weitere Bautätigkeit ist erst nach Abstimmung mit 1&1 Versatel oder eines durch sie beauftragten Dritten erlaubt.
3. Bei Beschädigung von Telekommunikationsanlagen ist eine Gefährdung der damit in Berührung kommenden Personen nicht auszuschließen. In jedem Fall ist beim Umgang mit freigelegten bzw. beschädigten Kabelanlagen daher Vorsicht geboten, um Verletzungen zu vermeiden. Personen, die in diesem Umfeld arbeiten, sind entsprechend einzuweisen.
4. Aufgetretene Schäden sind durch 1&1 Versatel oder einem von ihr beauftragten Dritten zu begutachten und dürfen erst danach in Abstimmung mit 1&1 Versatel behoben werden. Sofern die Behebung des Schadens nach Absprache mit 1&1 Versatel durch den Bauausführenden erfolgen soll, hat dieses unverzüglich zu erfolgen.
5. Freigelegte Fernmeldeanlagen dürfen erst nach gründlicher Überprüfung und nach Abstimmung mit 1&1 Versatel wieder eingedeckt werden.
 - a. In Gräben, in denen Kabel freigelegt worden sind, ist die Erde zunächst nur bis in die Höhe des Kabelauflegers einzufüllen und festzustampfen. Dabei ist darauf zu achten, dass das Auflager des Kabels glatt und steinfrei ist.

- b. Sodann ist auf das Kabel eine 10cm hohe Schicht loser, steinfreier Erde aufzubringen und mit Stampfen fortzufahren. Die neue Schicht über dem Kabel ist zunächst vorsichtig mit einem hölzernen Flachstampfer festzustampfen.
- c. Falls sich der Bodenaushub zum Wiedereinbau nicht eignet, ist Sand (Größtkorn 6,3 mm) einzubauen. Durch Feststampfen steinigen Bodens unmittelbar über dem Kabel kann dieses leicht beschädigt werden.

1&1 Versatel GmbH, Wanheimer Straße 90, 40468 Düsseldorf

Vorsitzender des Aufsichtsrates: Martin Mildner, Geschäftsführer: Dr. Sören Trebst (Vorsitzender), Claus Beck, Guido Mannhausen, Thomas Heyder, Frank Schulz

Sitz der Gesellschaft: Düsseldorf, Amtsgericht: Düsseldorf HRB 68270

Commerzbank AG Konto 404633001 BLZ 300 400 00, IBAN DE22300400000404633001, BIC COBADEFFXXX

Stellungnahme 2.20

Von: [Vidal Blanco, Bärbel](#)
An: [Bomkamp, Larissa](#)
Betreff: Leitungsauskunft - Vorgangs-Nr. 172698, 79. Änderung des Flächennutzungsplanes der Stadt Coesfeld und vorhabenbezogener Bebauungsplan Nr. 129 "LIDL-Discountmarkt" in Coesfeld
Datum: Donnerstag, 1. Dezember 2022 09:27:10

Sehr geehrte Damen und Herren,

im Planbereich der o. a. Maßnahme verlaufen keine Höchstspannungsleitungen unseres Unternehmens.

Planungen von Höchstspannungsleitungen für diesen Bereich liegen aus heutiger Sicht nicht vor.

Wir gehen davon aus, dass Sie bezüglich weiterer Versorgungsleitungen die zuständigen Unternehmen beteiligt haben.

Mit freundlichen Grüßen

Bärbel Vidal Blanco

Amprion GmbH
Asset Management
Bestandssicherung Leitungen
Robert-Schuman-Straße 7, 44263 Dortmund
Telefon +49 231 5849-15711
baerbel.vidal@amprion.net
www.amprion.net
<https://www.amprion.net/Information-Datenschutz.html>

Aufsichtsrat: Uwe Tigges (Vorsitzender)
Geschäftsführung: Dr. Hans-Jürgen Brick (Vorsitzender), Dr. Hendrik Neumann, Peter Rüth
Sitz der Gesellschaft: Dortmund - Eingetragen beim Amtsgericht Dortmund -
Handelsregister-Nr. HRB 15940
Lobbyregister-Nr. R002477 | EU-Transparenzregister Nr. 426344123116-68

#VielfaltVerbindet



Bezirksregierung Münster • 48128 Münster

Stadt Coesfeld
FB Planung, Bauordnung, Verkehr
Markt 8
48653 Coesfeld

01.12.2022
Seite 1 von 1

Aktenzeichen:
52.00.12-003/2022.0028

Auskunft erteilt:
Guido Frye
Tanja Hirsing
Durchwahl:
+49 (0)251 411-5366 4804
Telefax:
+49 (0)251 411-85366
Raum: N 4004 N 4018
E-Mail:
guido.frye
@brms.nrw.de

79. Änderung des Flächennutzungsplanes der Stadt Coesfeld und vorhabenbezogener Bebauungsplan Nr. 129 „LIDL-Discountmarkt“
Frühzeitige Behörden- und sonstige Trägerbeteiligung öffentlicher Belange gem. § 4 Abs. 1 BauGB

Ihr Schreiben vom 23. November 2022 - Az.: ohne -

Sehr geehrte Damen und Herren,

bezugnehmend auf Ihr o. a. Schreiben wird Ihnen mitgeteilt, dass aus Sicht des Dezernates 52 gegen das o. a. Vorhaben keine Bedenken bestehen.

Diese Stellungnahme erstreckt sich auf die Themen Abfallwirtschaft, abfallanlagenbezogener Immissionsschutz sowie Altlasten/Bodenschutz.

Mit freundlichen Grüßen
Im Auftrag
gez. Tanja Hirsing

Bitte verwenden Sie ausschließlich die Post- und Lieferanschrift:
Bezirksregierung Münster
48128 Münster

Dienstgebäude:
Albrecht-Thaer-Str. 9
48147 Münster
Telefon: +49 (0)251 411-0
Telefax: +49 (0)251 411-82525
Poststelle@brms.nrw.de
www.brms.nrw.de

Öffentliche Verkehrsmittel:
Vom Hbf Buslinie 17
Haltestelle Bezirksregierung II
(Albrecht-Thaer-Str.)
Mit der DB Richtung
Gronau oder Rheine
bis Haltepunkt „Zentrum Nord“

Grünes Umweltschutztelefon:
+49 (0)251 411 - 3300

Hinweise zum Datenschutz:
<https://www.brms.nrw.de/de/datenschutz/52/index.html>

Dieses Schreiben wurde elektronisch erstellt und ist daher ohne Unterschrift gültig.





Stadt Dülmen - Postfach 1551 - 48236 Dülmen

Stadt Coesfeld
Fachbereich Planung, Bauordnung, Verkehr
Markt 8
48653 Coesfeld

Der Bürgermeister
Vorbereitende Bauleitplanung
Heinrich-Leggewie-Str. 13



48249 Dülmen,	02.12.2022
Auskunft erteilt:	Christian Heidemann
Aktenzeichen:	.
Zimmer:	49
Durchwahl-Nr.:	02594 12-633
Sammel-Nr.:	02594 12-0
Telefax:	02594 12-649
E-Mail:	c.heidemann@duelmen.de
Internet:	www.duelmen.de

**79. Änderung des Flächennutzungsplans der Stadt Coesfeld und vorhabenbezogener Bebauungsplan Nr. 129 „LIDL-Discountmarkt in Coesfeld
hier: Frühzeitige Behörden- und sonstige Trägerbeteiligung öffentlicher Belange
gem. § 4 Abs. 1 BauGB**

Sehr geehrte Damen und Herren,

seitens der Stadt Dülmen werden keine Anregungen zu Ihren o.g. Bauleitplänen vorgetragen. Besondere Anforderungen an den Umfang und Detaillierungsgrad der Umweltprüfung werden nicht gestellt.

Ich danke Ihnen für die Abstimmung.

Mit freundlichen Grüßen
Im Auftrag

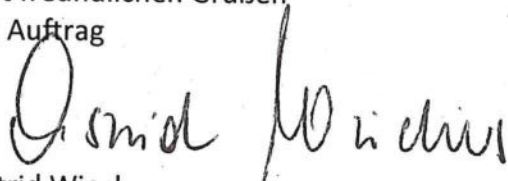
Astrid Wiechers
(Städt. Oberbaurätin)



Bankverbindung
Sparkasse Westmünsterland
VR-Bank Westmünsterland eG
Volksbank Nottuln eG
Postbank Dortmund

BIC
WELADE3WXXX
GENODEM1BOB
GENODEM1CNO
PBNKDEFF

IBAN
DE67 40154530 0018000109
DE08 42861387 0046601100
DE54 40164352 1900042200
DE70 44010046 0005390463

Serviceportal
Informationen zu Dienstleistungen,
Ansprechpersonen und Öffnungszeiten
finden Sie unter
serviceportal.duelmen.de



Bezirksregierung Münster • 48128 Münster

Stadtverwaltung Coesfeld
Fachbereich Planung, Bauordnung, Verkehr
Team Stadtplanung
Markt 8
48653 Coesfeld



79. Änderung des Flächennutzungsplanes der Stadt Coesfeld und vorhabenbezogener Bebauungsplan Nr. 129 „LIDL-Discountmarkt“; Stellungnahme gem. § 4 Abs. 1 BauGB.

E-Mail ÖbVI Schemmer, Wülfing, Otte vom 23.11.2022
Zeichen: 210704

Sehr geehrte Damen und Herren,

zur 79. Änderung des Flächennutzungsplanes und zum vorhabenbezogenen Bebauungsplan Nr. 129 „LIDL-Discountmarkt“ der Stadt Coesfeld bestehen, auch im Hinblick auf den erforderlichen Umfang und Detaillierungsgrad der Umweltprüfung nach § 2 (4) BauGB, seitens der Bezirksregierung, Flurbereinigungsbehörde keine Bedenken.

Mit freundlichen Grüßen

Im Auftrag

(Schulze Bisping)

05. Dezember 2022
Seite 1 von 2

Aktenzeichen:
33.3-5228-GNr.44-SchB/Thr

Auskunft erteilt:
Frau Schulze Bisping

Durchwahl:
+49 (0)251 411-2516
Telefax:
+49 (0)251 411-82516
Raum: S 106b

E-Mail:
christina.schulzebisping
@brms.nrw.de

Bitte verwenden Sie ausschließlich die Post- und Lieferanschrift:
Bezirksregierung Münster
48128 Münster

Dienstgebäude:
Leisweg 12
48653 Coesfeld
Telefon: +49 (0)251 411-0
Telefax: +49 (0)251 411-82525
Poststelle@brms.nrw.de
www.brms.nrw.de

Grünes Umweltschutztelefon:
+49 (0)251 411 - 330



Die Verarbeitung von personenbezogenen Daten durch die Bezirksregierung Münster erfolgt auf der Grundlage der gesetzlichen Bestimmungen. Informationen zum Datenschutz erhalten Sie hier:

<https://www.brms.nrw.de/de/datenschutz/33/index.html>

Thyssengas GmbH, Postfach 10 40 42, 44040 Dortmund

**Liegenschaften und
Geoinformation/ Dokumentation**

Stadtverwaltung Coesfeld
FB Planung, Bauordnung, Verkehr
Markt 8
48653 Coesfeld

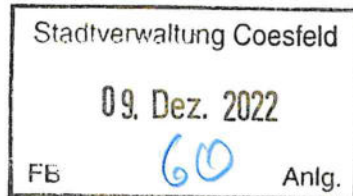

Ihre Zeichen Team Stadtplanung
Ihre Nachricht 23.11.2022
Unsere Zeichen B-I-D/An 2022-TÖB-1256
Name Herr Anke
Telefon +49 231 91291-6431
Telefax +49 231 91291-2266
E-Mail leitungsauskunft@thyssengas.com

Dortmund, 7. Dezember 2022

79. Änderung des Flächennutzungsplanes der Stadt Coesfeld und vorhabenbezogener Bebauungsplan Nr. 129 „LIDL-Discountmarkt“ in Coesfeld

Sehr geehrte Damen und Herren,

mit Ihrer Nachricht vom 23.11.2022 teilen Sie uns die o. g. Maßnahme/n mit:

- Durch die o. g. Maßnahme werden keine von Thyssengas GmbH betreuten Gasfernleitungen betroffen.
- Neuverlegungen in diesem Bereich sind von uns zz. nicht vorgesehen.
- Die uns übersandten Unterlagen senden wir Ihnen wunschgemäß zurück.

Gegen die o. g. Maßnahme bestehen aus unserer Sicht keine Bedenken.

Mit freundlichen Grüßen

Thyssengas GmbH

i. V. 
i. V. Anke

Thyssengas GmbH

Emil-Moog-Platz 13
44137 Dortmund

T +49 231 91291-0
I www.thyssengas.com

Geschäftsführung:
Dr. Thomas Gößmann
(Vorsitzender)
Jörg Kamphaus

Aufsichtsratsvorsitzender:
Hilko Schomerus

Sitz der Gesellschaft:
Dortmund
Eingetragen beim
Amtsgericht Dortmund
Handelsregister-Nr.
HR B 21273

Bankverbindung:
Commerzbank Essen
BLZ 360 400 39
Kto.-Nr. 140 2908 00
IBAN:
DE64 3604 0039 0140 2908 00
BIC: COBADEFF360

USt.-IdNr. DE 119497635

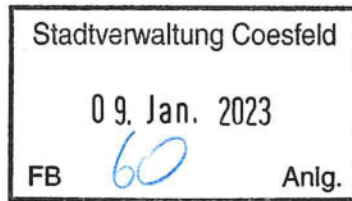

Landesbetrieb Wald und Holz
Nordrhein-Westfalen



Regionalforstamt Münsterland
Albrecht-Thaer-Straße 22, 48147 Münster

Stadt Coesfeld
Planung, Bauordnung, Verkehr, Team Stadtplanung
Markt 8
48653 Coesfeld

05.01.2023
Seite 1 von 1

Aktenzeichen
310-11-01.021 2022_228
bei Antwort bitte angeben

Herr Baumgart
Fachgebiet Hoheit
Telefon 0251 91797-453
Telefax 0251 91797-470

martin.baumgart@wald-und-
holz.nrw.de

**79. Änderung des Flächennutzungsplanes der Stadt Coesfeld und
vorhabenbezogener Bebauungsplan Nr. 129 "LIDL-Discountmarkt" in
Coesfeld
Ihr Schreiben vom 23.11.2022
hier: Stellungnahme nach § 4 Abs. 1 BauGB**



Sehr geehrte Frau Bomkamp,

gegen oben genannte Planung bestehen aus Sicht des Regionalforstamtes
Münsterland keine Bedenken.

Freundliche Grüße

i. A. Martin Baumgart

Bankverbindung
HELABA
Konto :4 011 912
BLZ :300 500 00
IBAN: DE10 3005 0000 0004
0119 12
BIC/SWIFT: WELA DE DD

Ust.-Id.-Nr. DE 814373933
Steuer-Nr. 337/5914/3348
Dienstgebäude und
Lieferanschrift:
Regionalforstamt Münster-
land
Albrecht-Thaer-Straße 22
48147 Münster
Telefon 0251 91797-440
Telefax 0251 91797-470
muensterland@wald-und-
holz.nrw.de
www.wald-und-holz.nrw.de



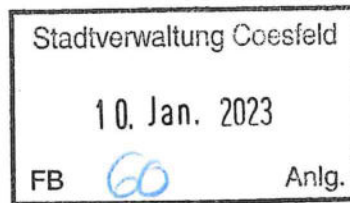

HWK Münster Bismarckallee 1 48151 Münster



Stadt Coesfeld
FB Planung, Bauordnung, Verkehr
Markt 8
48653 Coesfeld

Unser Zeichen (bitte angeben):

B3 Hen/Nf

Datum:

09.01.2023

Ihre Fragen beantwortet:

Patrick Henke
Telefon 0251 5203-121
Telefax 0251 5203-235
patrick.henke@
hwk-muenster.de
Zimmer: 221

Ihr Schreiben vom : 23.11.2022 Ihr Zeichen:

**Aufstellung des vorhabenbezogenen Bebauungsplanes Nr. 129
„LIDL-Discountmarkt“**

Sehr geehrte Damen und Herren,

im Rahmen unserer Beteiligung an der Aufstellung sowie frühzeitigen öffentlichen Auslegung des o. g. Planentwurfs tragen wir gemäß §§ 4 (1) und 3 (1) BauGB keine Anregungen vor.

Zum erforderlichen Umfang und Detaillierungsgrad der Umweltprüfung nach § 2 Abs. 4 BauGB stellen wir keine Anforderungen.

Freundliche Grüße

Handwerkskammer Münster

im Auftrag

Patrick Henke
Technischer Unternehmensberater - Standortberater
Geschäftsbereich Wirtschaftsförderung

Handwerkskammer Münster
Bismarckallee 1
48151 Münster
Telefon 0251 5203-0
Telefax 0251 5203-106
info@hwk-muenster.de
www.hwk-muenster.de

Postanschrift:
Handwerkskammer Münster
Postfach 3480
48019 Münster

Sie erreichen uns:
Mo – Do 08:00-17:00 Uhr
Fr 08:00-14:00 Uhr
zudem nach Vereinbarung

Bankverbindung:
Sparkasse Münsterland Ost
BLZ 400 501 50
Konto 25 092 826

Volksbank Münsterland Nord eG
BLZ 403 619 06
Konto 7221989605

15938513 0001/0001 0000590 09.01.2023 0000699

Schulte, Torben

Von: Richtfunk-Trassenauskunft-Dttgmbh@telekom.de
Gesendet: Freitag, 13. Januar 2023 10:25
An: Schulte, Torben
Betreff: AW: 79. Änd. F-Plan und v. B-Plan Nr. 129 "LIDL-Discountmarkt", Coesfeld, frühzeitige Behörden- u. sonstige Trägerbeteiligung gem. § 4 Abs. 1 BauGB

Sehr geehrte Damen und Herren,
vielen Dank für die Beteiligung.

Wir betreiben derzeit in diesem Bereich keine Richtfunkverbindung. Die benachbarte Richtfunkstrecke hat genügend Abstand zum Planungssektor. Deshalb haben wir auch keine Einwände gegen die Planung.

Mit freundlichen Grüßen

Andreas Moller

Deutsche Telekom Technik GmbH

Best Mobile (T-BM)

Netzausbau (T-NAB)

Squad **R**essourcen, **B**udget und **I**ntegration

Andreas Moller

Ziegelte 2-4, 95448 Bayreuth

+49 921 18-2254 (Tel.)

E-Mail: MollerA@telekom.de

www.telekom.de

Die gesetzlichen Pflichtangaben finden Sie unter:

www.telekom.de/pflichtangaben-dttechnik

Von: Schulte, Torben

Gesendet: Mittwoch, 23. November 2022 12:47

An: FMB Richtfunk-Trassenauskunft-dttgmbh

Betreff: 79. Änd. F-Plan und v. B-Plan Nr. 129 "LIDL-Discountmarkt", Coesfeld, frühzeitige Behörden- u. sonstige Trägerbeteiligung gem. § 4 Abs. 1 BauGB

Sehr geehrte Damen und Herren,

wir sind vom Planungsträger beauftragt, Sie an den in der Betreffzeile genannten Bauleitverfahren zu beteiligen. Alle Informationen finden Sie im beiliegenden Anschreiben.

Vielen Dank für Ihre Bemühungen.

Für Rückfragen stehen wir gerne zur Verfügung.

Mit freundlichen Grüßen

Torben Schulte

(Stadtplaner AKNW/Dipl.-Ing. Raumplanung)

Vermessungsbüro

Dipl.-Ing. Bernhard Schemmer

Dipl.-Ing. Martin Wülfing

Dipl.-Ing. Patrick Otte

Öffentlich bestellte Vermessungsingenieure

Alter Kasernenring 12

46325 Borken



Tel.: +49 2861 9201 19

Fax: +49 2861 9201 33

eMail: T.Schulte@swo-vermessung.de

Internet: www.swo-vermessung.de

Facebook: <https://www.facebook.com/swo.vermes>

Hinweis

Der Inhalt dieser E-Mail ist ausschließlich für den bezeichneten Empfänger bestimmt. Wenn Sie nicht der

vorgesehene Empfänger dieser Nachricht sind oder nicht vom Empfänger zum Empfang berechtigt wurden, weisen wir darauf hin, dass die Kenntnisnahme, die Veröffentlichung und die Weitergabe der Inhalte dieser E-Mail untersagt ist. Wir bitten Sie, sich in diesem Fall mit dem Absender unseres Hauses in Verbindung zu setzen. Da unverschlüsselte E-Mails nicht als sichere Kommunikation gelten können, bestätigen wir rechtsverbindliche Aussagen immer zusätzlich durch andere Kommunikationsmittel.

Disclaimer

The content of this e-mail is only destined for the recipient(s) above. If you are not the intended or authorised recipient please note that it is prohibited to take note of, use and forward the content of this e-mail. If you receive this e-mail unintended please get in touch with its sender. Non-coded emails do not grant secure communication. Therefore we will always confirm with an additional means of communication any legally binding information sent by e-mail.

 Bitte denken Sie an die Umwelt und drucken Sie diese E-Mail nur, wenn Sie diese unbedingt benötigen.