

Erlebnisraum Coesfeld

Der Mensch braucht die Natur,
um seine innere Natur zu stärken
und zu fördern.

FietzenGarten



Coesfeld - Harle

2021

FietzenGarten Konzept

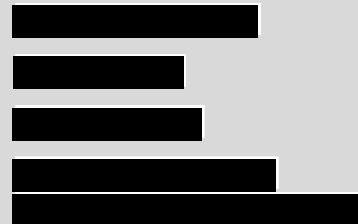

Das Gastgewerbe ist jener Teil des Tourismus, der sich mit der Bewirtung von Gästen befasst. Aber nicht nur die Bedürfnisse Hunger und Durst befriedigt, sondern auch den kulturellen Bedarf an Erlebnis, Kommunikation und Natur.

Die Lust Gast zu sein im FietzenGarten, ist unser angestrebtes Ziel.



2021



Erlebnisraum Coesfeld

Die Lust Gast zu sein

FietzenGarten

Auf einer Fläche von ca. 17.500 qm², bietet der **FietzenGarten** jede Menge Erholungsraum, ohne dabei die Befindlichkeiten der Natur zu stören.

Baumbestände, Hecken- und Rasenflächen bilden eine abwechslungsreiche Naturlandschaft. Ein Fischteich, der mit klarem Wasser des Honigbachs gespeist wird und in dem man verschiedene Fischarten beobachten kann, runden das Landschaftsbild des **FietzenGarten** ab.

Das Konzept **FietzenGarten** favorisiert keine spezielle Zielgruppe. Jede Altersgruppe und soziale Schicht ist herzlich Willkommen.

- ...Lesen in der LeseHecke
- ...Familienpicknick auf der PicknickWiese
- ...Kids fangen unter Anleitung ihre erste Forelle
- ...Senioren freuen sich auf ein Stück hausgemachten Kuchen
- ...der ambitionierte Radfahrer freut sich auf das Weizenbier
- ...der Radwanderer genießt die Landschaft bei einem Kaffee
- ...die Wandergruppe stärkt sich bei Korn und Mettwurst
- ...der Rollstuhlfahrer erfreut sich barrierefrei der Natur
- ...und der erstaunte Besucher ist entzückt, das es so einen Ort gibt, weil er in der Natur sitzt und nicht auf zugestapelten Plätzen.

Der **FietzenGarten** ist eine Ergänzung für den Erlebnisraum Coesfeld und gleichzeitig ein Synergieeffekt für die lokale Gastronomie, denn er ist ein attraktiver Anziehungspunkt und aktiviert zusätzliches Gästepotential für die gesamte Gastronomielandschaft.



Der *Fahrradtourismus* in der *Münsterländischen-Parklandschaft*, hat sich seit Jahren als *beliebtes Reiseziel* etabliert und gehört mittlerweile zur **Marke Münsterland**.

200 Radrouten mit insgesamt 4.500 km Länge machen das Münsterland für seine Bürger und für die Besucher so attraktiv. Insbesondere die Bereitstellung von fahrradfreundlichen Übernachtungs- und Gastronomie Angeboten bauen diesen Erfolg für die Region stetig aus.

Das Arrangement von Kommunen, sowie regionaler und privater Akteure, machen den Erfolg hierfür aus.



2021



Warum einen FietzenGarten in Coesfeld?

Weil es in Coesfeld einen Ort dafür gibt!

Ein **FietzenGarten** in Coesfeld, ist in der Region einzigartig und würde eine weitere Bereicherung für den Erlebnisraum Coesfeld und das Münsterland darstellen.

Coesfeld und das Münsterland stehen mit ihren Sehenswürdigkeiten und ihrer abwechslungsreichen Umgebung bei Radwanderern und Mobilisten hoch im Kurs.

Der **FietzenGarten** unterstützt diesen Trend, dass das so bleibt.

Der **FietzenGarten** liegt eingebettet im Landschaftsschutzgebiet und gut erreichbar am Stadtrand von Coesfeld in der Bauernschaft Harle.

Eingerahmt von Wäldern und Feldern und angebunden an zahlreichen Fahrradwegen, bietet der **FietzenGarten** ein attraktives Anfahrtsziel für die Bürger und für die Gäste der Stadt Coesfeld.

Der **FietzenGarten** soll allen Besuchern ein Ort der Entspannung in der freien Natur sein. Insbesondere für junge Familien ist der **FietzenGarten** ein Ziel, an dem die Kids ausgiebig herumtollen und gleichzeitig auf den ruhigen Wirtschaftswegen ungefährdet das Fahrradfahren üben können.

Ein Ort der nach Coesfeld gehört!!



Grundstück [REDACTED]
Coesfeld-Harle



Grundstück [REDACTED] in Coesfeld-Harle

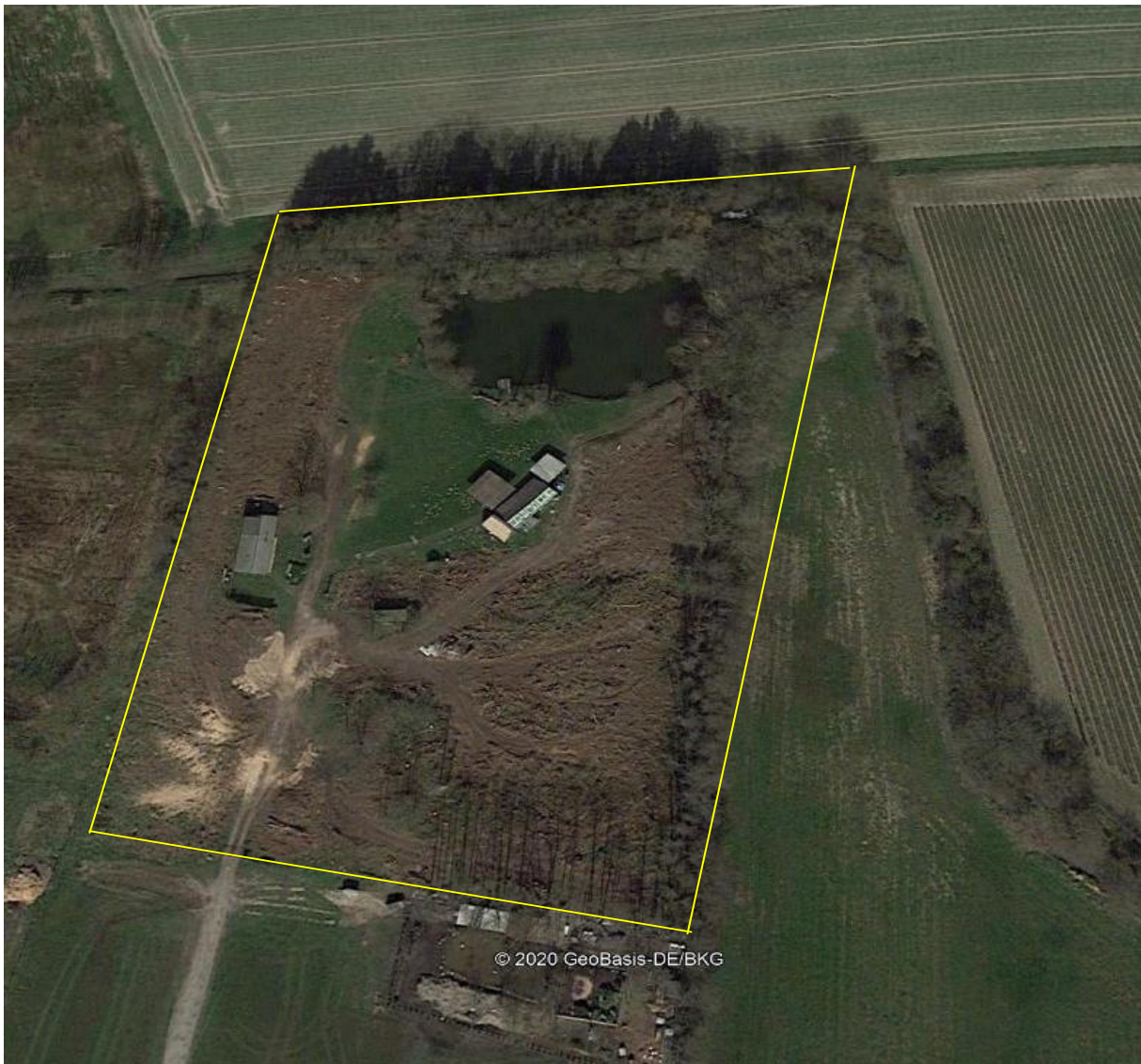

Das Grundstück ist seit 45 Jahren im Besitz [REDACTED] [REDACTED] und wurde 2020 von der Familie dem Kreis Coesfeld als Ausgleichsfläche zur Verfügung gestellt und wird z.Zt. von Grund auf neu aufgefórstet.

Im Rahmen der aktuellen Neugestaltung des Grundstückes durch die Kreiswirtschaftsbetriebe, könnte eine gezielte Planung und Umsetzung des FietzenGarten zeitnah einfließen.

Geländeplan 2 Infrastruktur

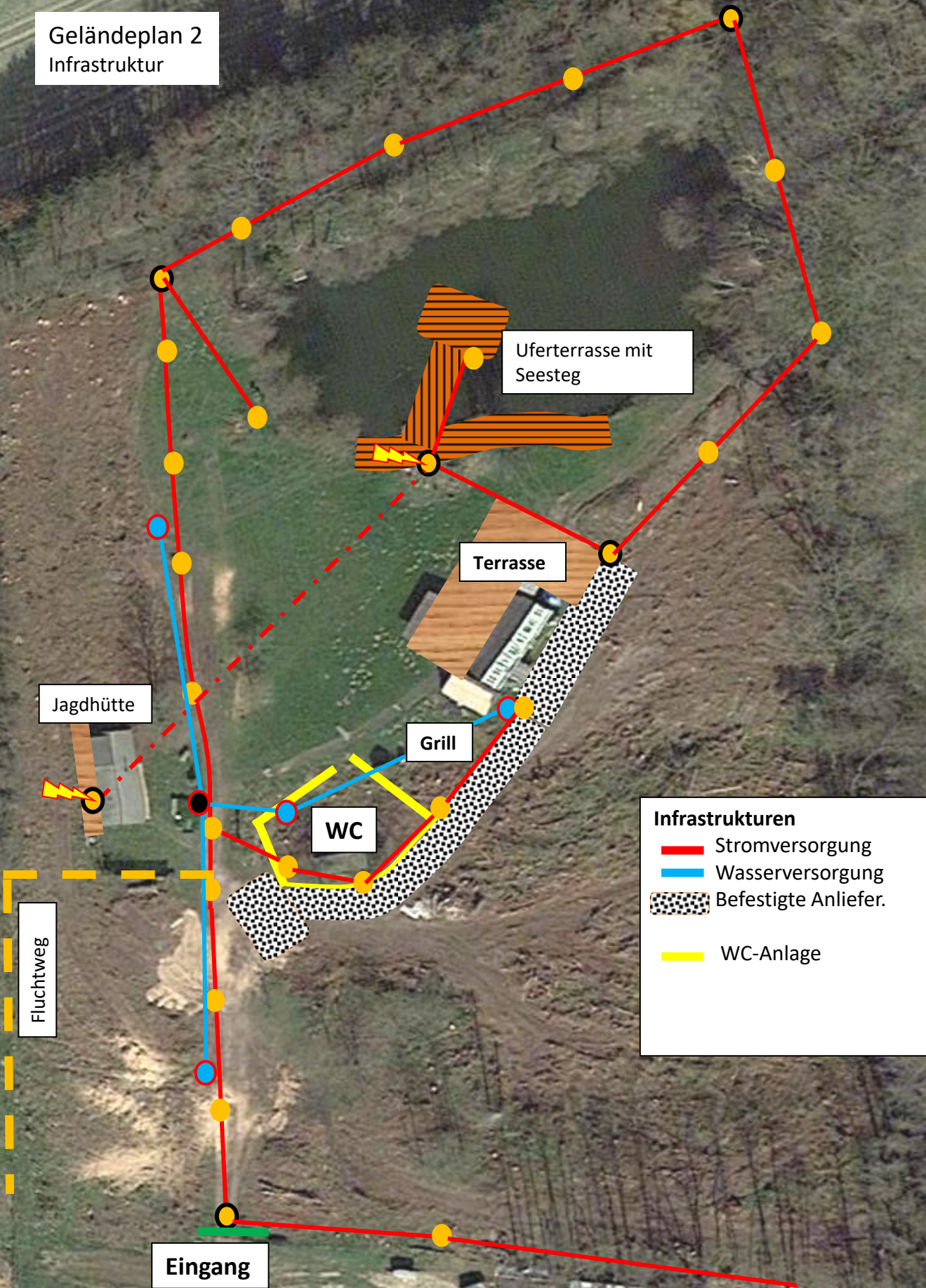

Uferterrasse mit Seesteg

Terrasse

Jagdhütte

Grill

WC

Fluchtweg

Eingang

Infrastrukturen

- Stromversorgung
- Wasserversorgung
- Befestigte Anliefer.
- WC-Anlage

Geländeplan 3
Infrastruktur
Aufforstung

