

Gorschlüter, Sophia

Von: Kelch, Maria <maria.kelch@evonik.com>
Gesendet: Mittwoch, 15. Juli 2020 10:10
An: Gorschlüter, Sophia
Betreff: Anfrage nicht betroffen! - Projekt: 82. Änderung des Flächennutzungsplanes und Bebauungsplan Nr. 147 Kalksbecker Heide in Coesfeld

Kennzeichnung: Zur Nachverfolgung
Kennzeichnungsstatus: Gekennzeichnet

Projekt: 82. Änderung des Flächennutzungsplanes und Bebauungsplan Nr. 147 Kalksbecker Heide in Coesfeld

AUSKUNFTSANFRAGE VOM 14.07.2020; Fernleitungen nicht betroffen

Sehr geehrte Damen und Herren,

an den in Ihrer Anfrage bezeichneten Stellen verlaufen keine der durch uns betreuten Fernleitungen.

Unser Betreuungsbereich umfasst die Fernleitungen folgender Eigentümer / Betreiber:

AIR LIQUIDE Deutschland GmbH (teilweise)
ARG mbH & Co. KG
BASF SE (nur Propylenfernleitung LU-KA und Ethylenfernleitung KE-LU)
Covestro AG (nur CO-Pipeline)
Eneco Gasspeicher B.V.
EPS Ethylen-Pipelines Süd GmbH & Co. KG
Evonik Operations GmbH
INEOS Solvents Germany GmbH
NUON Epe Gasspeicher GmbH
OQ Infrastruktur GmbH & Co. KG
PRG Propylenpipelines Ruhr GmbH & Co. KG
RWE Gas Storage West GmbH
TanQuid GmbH & Co. KG (teilweise)
Vorwerk-EEE GmbH
Wacker Chemie GmbH
Westgas GmbH

Bei Änderung Ihrer Planung bitten wir um erneute Anfrage.

gez. Droste gez. Kelch

Dieses Dokument ist ohne Unterschrift gültig.

**Bitte beachten Sie, dass Sie uns auch über das kostenfreie BIL-Portal für Leitungsauskünfte erreichen:
<https://portal.bil-leitungsauskunft.de/login>**

Mit freundlichen Grüßen - Yours sincerely

Fernleitungsauskunft

Logistics | Pipelines | GIS - Documentation - Rights of Way
Telefax +49 2365 49 4177 | fernleitungsauskunft@evonik.com

Evonik Operations GmbH | Technology & Infrastructure
Paul-Baumann-Straße 1 | Gebäude Elbestraße 7 | Postbereich 44 | 45772 Marl
www.evonik.de

[LinkedIn](#) | [Twitter](#) | [Instagram](#) | [Facebook](#)

Gorschlüter, Sophia

Von: Vidal Blanco, Bärbel <baerbel.vidal@amprion.net>
Gesendet: Montag, 20. Juli 2020 08:42
An: Gorschlüter, Sophia
Betreff: Leitungsauskunft - Vorgangs-Nr. 144034, Stadt Coesfeld - 82. Änderung Flächennutzungsplan und Bebauungsplan Nr. 147 "Kalksbecker Heide"

Sehr geehrte Damen und Herren,

im Planbereich der o. a. Maßnahme verlaufen keine Höchstspannungsleitungen unseres Unternehmens.

Planungen von Höchstspannungsleitungen für diesen Bereich liegen aus heutiger Sicht nicht vor.

Wir gehen davon aus, dass Sie bezüglich weiterer Versorgungsleitungen die zuständigen Unternehmen beteiligt haben.

Mit freundlichen Grüßen

Bärbel Vidal Blanco

Amprion GmbH
Betrieb / Projektierung
Leitungen Bestandssicherung
Rheinlanddamm 24, 44139 Dortmund
Telefon +49 231 5849-15711
baerbel.vidal@amprion.net
www.amprion.net
<https://www.amprion.net/Information-Datenschutz.html>

Aufsichtsrat: Heinz-Werner Ufer (Vorsitzender)
Geschäftsführung: Dr. Hans-Jürgen Brick (Vorsitzender), Dr. Klaus Kleinekorte, Peter Rüth
Sitz der Gesellschaft: Dortmund - Eingetragen beim Amtsgericht Dortmund - Handelsregister-Nr. HRB 15940

Landwirtschaftskammer NRW · Borkener Str. 25 · 48653 Coesfeld

Stadt Coesfeld
Fachbereich 60 – Planung, Bauordnung,
Verkehr
Postfach 18 43
48638 Coesfeld

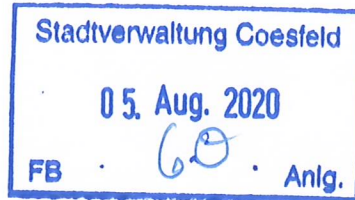

Kreisstelle

Coesfeld

Recklinghausen

Borkener Str. 25, 48653 Coesfeld
Tel. 02541 910-0, Fax -333

Mail coesfeld@lwk.nrw.de
www.landwirtschaftskammer.de

Auskunft erteilt Herr Entrup
Durchwahl 02541/910-329
Fax 02541/910-333
Mail reinhard.entrup@lwk.nrw.de
vom 14.07.2020
82_Ä_FP_147_BB_Kalksbecker_Heide_Stad_COE.docx
Coesfeld 04.08.2020

**82. Änderung des Flächennutzungsplanes und Bebauungsplan Nr. 147 „Kalksbecker Heide“
hier: Frühzeitige Behörden- und Trägerbeteiligung gemäß § 4 Abs. 1 BauGB**

Zu den o. g. Planungen wird gemäß § 3 Abs. 2 BauGB folgende Stellungnahme abgegeben:

Aus landwirtschaftlicher Sicht werden zu den o. g. Planungen keine Anregungen geltend gemacht.

Im Auftrag

Entrup



Bezirksregierung Münster • 48128 Münster

Stadtverwaltung Coesfeld
- Fachbereich Planung -
Markt 8
48653 Coesfeld

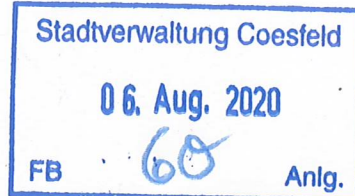

03. August 2020

Seite 1 von 1

Aktenzeichen:

33.3-5228-GNr.35-Ov/Thr

Auskunft erteilt:

Herr Overhoff

Durchwahl:

+49 (0)251 411-5054 /

Telefax:

+49 (0)251 411-85054

Raum: S 113 /

E-Mail:

bertram.overhoff
@brms.nrw.de

**82. Änderung des Flächennutzungsplanes und Bebauungsplan Nr. 147 „Kalksbecker Heide“ in Coesfeld;
Stellungnahme gem. § 4 Abs. 2 BauGB.**

E-Mail der ÖbVI Schemmer, Wülfing, Otte vom 14.07.2020
Zeichen: 29036

Sehr geehrte Damen und Herren,

zur 82. Änderung des Flächennutzungsplanes und zum Bebauungsplan
Nr. 147 „Kalksbecker Heide“ in Coesfeld bestehen seitens der
Flurbereinigungsbehörde keine Bedenken.

Mit freundlichen Grüßen

Im Auftrag

Overhoff
(Overhoff)

**Bitte verwenden Sie
ausschließlich die geänderte
Post- und Lieferanschrift:**
Bezirksregierung Münster
48128 Münster

Dienstgebäude:

Leisweg 12

48653 Coesfeld

Telefon: +49 (0)251 411-0

Telefax: +49 (0)251 411-82525

Poststelle@brms.nrw.de

www.brms.nrw.de

Grünes Umweltschutztelefon:

+49 (0)251 411 - 330



IHK Nord Westfalen | Postfach 4024 | 48022 Münster

Stadt Coesfeld
Schemmer - Wülfing - Otte Vermessung
Alter Kasernenring 12
46325 Borken

Industrie- und Handelskammer
Nord Westfalen

Sentmaringer Weg 61
48151 Münster
www.ihk-nordwestfalen.de

Ansprechpartner:
Ulf Horstmann

Telefon 0251 707-240
Telefax 0251 707-8240
horstmann@ihk-nordwestfalen.de

12. August 2020

hst/by

82. Änderung des Flächennutzungsplanes

Ihr Zeichen 6/30/1979, Ihr Schreiben vom 14.07.2020, Unser Zeichen: 116013
hier: Verfahren gem. § 4 (1) BauGB

Sehr geehrte Damen und Herren,

zu dem vorgenannten Flächennutzungsplan, wie er uns mit Ihrem Schreiben vom 14.07.2020 übersandt wurde, werden von uns weder Anregungen noch Bedenken vorgebracht.

Freundliche Grüße

gez. Ulf Horstmann

HWK Münster Bismarckallee 1 48151 Münster

Stadtverwaltung Coesfeld
Fachbereich Planung
Markt 8
48653 Coesfeld

Unser Zeichen (bitte angeben):

B3 Hen/Lem

Datum:

12.08.2020

Ihre Fragen beantwortet:

Patrick Henke
Telefon 0251 5203-121
Telefax 0251 5203-235
patrick.henke@
hwk-muenster.de
Zimmer: 221

82. Änderung des Flächennutzungsplanes der Stadt Coesfeld

Sehr geehrte Damen und Herren,

im Rahmen unserer Beteiligung an der Aufstellung sowie frühzeitigen öffentlichen Auslegung o. g. Änderungsentwurfs tragen wir gemäß §§ 4 (1) und 3 (1) BauGB keine Anregungen vor.

Zum erforderlichen Umfang und Detaillierungsgrad der Umweltprüfung nach § 2 Abs. 4 BauGB stellen wir keine Anforderungen.

Freundliche Grüße

Handwerkskammer Münster

im Auftrag

Patrick Henke
Technischer Unternehmensberater - Standortberater
Geschäftsbereich WirtschaftsförderungHandwerkskammer Münster
Bismarckallee 1
48151 Münster
Telefon 0251 5203-0
Telefax 0251 5203-106
info@hwk-muenster.de
www.hwk-muenster.dePostanschrift:
Handwerkskammer Münster
Postfach 3480
48019 MünsterSie erreichen uns:
Mo – Do 08:00-17:00 Uhr
Fr 08:00-14:00 Uhr
Zudem nach VereinbarungBankverbindung:
Sparkasse Münsterland Ost
BLZ 400 501 50
Konto 25 092 826
BIC WELADED1MST
IBAN DE36 4005 0150 0025 0928 26Vereinigte Volksbank Münster eG
BLZ 401 600 50
Konto 400 607 100
BIC GENODEM1MSC
IBAN DE27 4016 0050 0400 6071 00

Netzauskunft

PLEdoc GmbH · Postfach 12 02 55 · 45312 Essen

Telefon 0201/36 59 - 0
E-Mail netzauskunft@pledoc.de

Vermessungsbüro Schemmer, Wülfing, Otte
Torben Schulte
Alter Kasernenring 12
46325 Borken

zuständig Yvonne Schemberg
Durchwahl 0201/3659-125

Ihr Zeichen	Ihre Nachricht vom	Anfrage an	unser Zeichen	Datum
29036	14.07.2020	PLEdoc	20200702316	14.07.2020

82. Änderung des Flächennutzungsplanes und Bebauungsplan Nr. 147 "Kalksbecker Heide" der Stadt Coesfeld; frühzeitige Behörden- und sonst. Trägerbeteiligung gem. § 4 Abs. 1 BauGB

Sehr geehrte Damen und Herren,

wir beziehen uns auf Ihre o.g. Maßnahme und teilen Ihnen hierzu mit, dass von uns verwaltete Versorgungsanlagen der nachstehend aufgeführten Eigentümer bzw. Betreiber von der geplanten Maßnahme **nicht betroffen** werden:

- Open Grid Europe GmbH, Essen
- Kokereigasnetz Ruhr GmbH, Essen
- Ferngas Netzgesellschaft mbH (FG), Netzgebiet Nordbayern, Schwaig bei Nürnberg
- Mittel-Europäische Gasleitungsgesellschaft mbH (MEGAL), Essen
- Mittelrheinische Erdgastransportleitungsgesellschaft mbH (METG), Essen
- Nordrheinische Erdgastransportleitungsgesellschaft mbH & Co. KG (NETG), Dortmund
- Trans Europa Naturgas Pipeline GmbH (TENP), Essen
- GasLINE Telekommunikationsnetzgesellschaft deutscher Gasversorgungsunternehmen mbH & Co. KG, Straelen (hier Solotrassen in Zuständigkeit der PLEdoc GmbH)
- Viatel GmbH (Zayo Group), Frankfurt

Hinsichtlich der Maßnahmen zum Ausgleich und zum Ersatz der Eingriffsfolgen entnehmen wir den Unterlagen, dass die Kompensationsmaßnahmen erst im weiteren Verfahren festgelegt werden bzw. keine Erwähnung finden.

Wir weisen darauf hin, dass durch die Festsetzung planexterner Ausgleichsflächen eine Betroffenheit von uns verwalteter Versorgungseinrichtungen nicht auszuschließen ist. Wir bitten um Mitteilung der planexternen Flächen bzw. um weitere Beteiligung an diesem Verfahren.

Maßgeblich für unsere Auskunft ist der im Übersichtsplan markierte Bereich. Dort dargestellte Leitungsverläufe dienen nur zur groben Übersicht.

Achtung: Eine Ausdehnung oder Erweiterung des Projektbereichs bedarf immer einer erneuten Abstimmung mit uns.

Mit freundlichen Grüßen
PLEdoc GmbH

-Dieses Schreiben ist ohne Unterschrift gültig-

Anlage(n)

Übersichtskarte (© NavLog/GeoBasis-DE / BKG 2014 / geoGLIS OHG (p) by Intergraph)

Geschäftsführer: Marc-André Wegener

PLEdoc GmbH • Gladbecker Straße 404 • 45326 Essen
Telefon: 0201 / 36 59-0 • Internet: www.pledoc.de
Amtsgericht Essen - Handelsregister B 9864 • USt-IdNr. DE 170738401

Zertifiziert nach
DIN EN ISO 9001
Zertifikatsnummer
SQ-9001 AU 6020



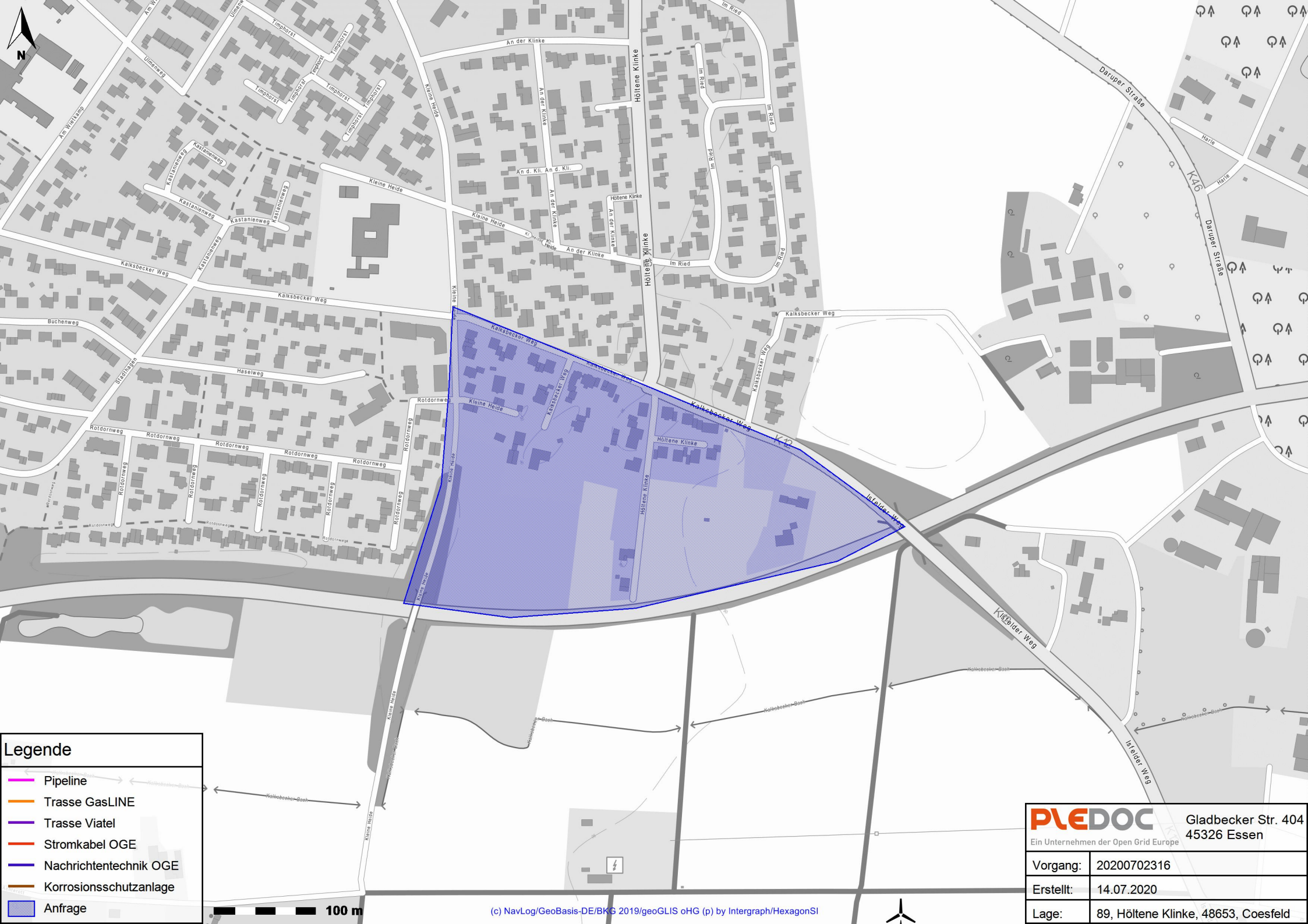

Legende

- Pipeline
- Trasse GasLINE
- Trasse Viatel
- Stromkabel OGE
- Nachrichtentechnik OGE
- Korrosionsschutzanlage
- Anfrage

100 m

(c) NavLog/GeoBasis-DE/BKG 2019/geoGLIS oHG (p) by Intergraph/HexagonSI



PLEDOC Gladbecker Str. 404
 Ein Unternehmen der Open Grid Europe 45326 Essen

Vorgang:	20200702316
Erstellt:	14.07.2020
Lage:	89, Höltene Klinkte, 48653, Coesfeld

Schulte, Torben

Von: Ratingen, TDRA-W, Vodafone Germany <TDRA-W.Ratingen@Vodafone.com>
Gesendet: Dienstag, 14. Juli 2020 13:29
An: Schulte, Torben
Betreff: AW: 82. Änd. F-Plan und B-Plan Nr. 147 "Kalksbecker Heide", Coesfeld, frühz. Behörden- und sonst. Trägerbeteiligung gem. § 4 Abs. 1 BauGB
Anlagen: 82. Änd. F-Plan und B-Plan Nr. 147 Kalksbecker Heide, Coesfeld.pdf

Sehr geehrter Damen Herr Schulte,

wir bedanken uns für Ihre Mail und nehmen dazu wie folgt Stellung:

In den von Ihnen angegebenen Planungsbereichen befinden sich KEINE Glasfaserleitungen und Kabelschutzrohre der:

Vodafone GmbH (ehem. ISIS / ehem. Arcor AG & Co. KG)

Der Leitungsbestand der Unitymedia und Vodafone Kabeldeutschland müssen separat angefragt werden. Wir möchten Sie darauf aufmerksam machen, dass Vodafone für die Richtigkeit der Angaben gemieteter Fremdtrassen keine Gewährleistung übernehmen kann.

Sie können der Unitymedia über ZentralePlanungND@unitymedia.de eine Trassenanfrage / Stellungnahme anfordern.



Mit freundlichen Grüßen

Thomas Keuntje

Dokumentation (Extern)

Externer Mitarbeiter der Firma 1st solution consulting gmbh im Auftrag von Vodafone

Email: TDRA-W.Ratingen@Vodafone.com

Vodafone GmbH, D2 Park 5, 40878 Ratingen

vodafone.de

**The future is exciting.
Ready?**

C2 General

Von: Brodin, Sonja, Vodafone DE (External)

Gesendet: Dienstag, 14. Juli 2020 11:43

An: Ratingen, TDRA-W, Vodafone Germany

Betreff: WG: 82. Änd. F-Plan und B-Plan Nr. 147 "Kalksbecker Heide", Coesfeld, frühz. Behörden- und sonst. Trägerbeteiligung gem. § 4 Abs. 1 BauGB

C2 General

Von: transport-planung, TLTT, Vodafone Germany <TLTT.transport-planung@Vodafone.com>

Gesendet: Dienstag, 14. Juli 2020 11:14

An: Brodin, Sonja, Vodafone DE (External) <Sonja.Brodin01@vodafone.com>

Betreff: WG: 82. Änd. F-Plan und B-Plan Nr. 147 "Kalksbecker Heide", Coesfeld, frühz. Behörden- und sonst. Trägerbeteiligung gem. § 4 Abs. 1 BauGB

FZI

C2 General

Von: Schulte, Torben <T.Schulte@swo-vermessung.de>

Gesendet: Dienstag, 14. Juli 2020 10:38

An: Auskunft, Richtfunk, Vodafone Germany <Richtfunk.Auskunft@Vodafone.com>; transport-planung, TLTT, Vodafone Germany <TLTT.transport-planung@Vodafone.com>

Betreff: 82. Änd. F-Plan und B-Plan Nr. 147 "Kalksbecker Heide", Coesfeld, frühz. Behörden- und sonst. Trägerbeteiligung gem. § 4 Abs. 1 BauGB

Sehr geehrte Damen und Herren,

wir sind vom Planungsträger beauftragt, Sie an den in der Betreffzeile genannten Bauleitverfahren zu beteiligen. Alle Informationen finden Sie im beiliegenden Anschreiben.

Vielen Dank für Ihre Bemühungen.

Für Rückfragen stehen wir gerne zur Verfügung.

Mit freundlichen Grüßen

Torben Schulte
(Stadtplaner AKNW/Dipl.-Ing. Raumplanung)

Vermessungsbüro
Dipl.-Ing. Bernhard Schemmer
Dipl.-Ing. Martin Wülfing
Dipl.-Ing. Patrick Otte
Öffentlich bestellte Vermessungsingenieure
Alter Kasernenring 12
46325 Borken



Tel.: +49 2861 9201 19

Fax: +49 2861 9201 33

eMail: T.Schulte@swo-vermessung.de

Internet: www.swo-vermessung.de

Facebook: <https://www.facebook.com/swo.vermes>

Hinweis

Der Inhalt dieser E-Mail ist ausschließlich für den bezeichneten Empfänger bestimmt. Wenn Sie nicht der vorgesehene Empfänger dieser Nachricht sind oder nicht vom Empfänger zum Empfang berechtigt wurden, weisen wir darauf hin, dass die Kenntnisnahme, die Veröffentlichung und die Weitergabe der Inhalte dieser E-Mail untersagt ist. Wir bitten Sie, sich in diesem Fall mit dem Absender unseres Hauses in Verbindung zu setzen. Da unverschlüsselte E-Mails nicht als sichere Kommunikation gelten können, bestätigen wir rechtsverbindliche Aussagen immer zusätzlich durch andere Kommunikationsmittel.

Disclaimer

The content of this e-mail is only destined for the recipient(s) above. If you are not the intended or authorised recipient please note that it is prohibited to take note of, use and forward the content of this e-mail. If you receive this e-mail unintended please get in touch with its sender. Non-coded emails do not grant secure communication. Therefore we will always confirm with an additional means of communication any legally binding information sent by e-mail.

 Bitte denken Sie an die Umwelt und drucken Sie diese E-Mail nur, wenn Sie diese unbedingt benötigen.



82. Änd. F-Plan und B-Plan Nr. 147 "Kalksbecker Heide", Coesfeld, frühz. Behörden- und sonst. Trägerbeteiligung gem. § 4 Abs. 1 BauGB

Anlage 2

Um die genannten Richtfunkverbindungen ist in alle Richtungen ein Sicherheitsabsatnd von mindestens 25m einzuhalten.
Bei Windkraftanlagen bezieht sich dieser Abstand auf den Rotor und nicht auf die Nabe

Richtfunkverbindungen über angefragtem Gebiet

lfd. Nr.	Standort A		Standort B		Störung erwartet Ja / Nein	Kommentar
	Koordinaten WGS 84	Antennenhöhe	Koordinaten WGS 84	Antennenhöhe		
1	51-56- 2.4 N / 7-10- 2.0 E	35.60 m	51-56-11.0 N / 7-10-53.0 E	20.80 m	Nein	
2	51-55-18.5 N / 7-10-31.4 E	41.00 m	51-56- 2.4 N / 7-10- 2.0 E	36.20 m	Nein	

Distance: 741.81 m Append Clear X
 Drag point to change position.



SYSTEM-LINK: W6751_WRVN91_WC040_WRVN92

Object Data Standard

	Forward (>)	Backward (>)
Source/Destination	WRVN91	WRVN92
S-IF/D-IF	1/1	1/1
S-Location/D-Location	W6751	WC040
ID	W6751_WRVN91_WC...	
Display	-	
Topology	-	
AccessCluster	W6751_coemps5, W6...	
SpecType	MW-C	

● In Betrieb

Background Drawing List

*Current Network

Visibility

- Aktuelles Netz
- Areas
- Access Cluster
- Basisstationen
- Control Devices
- Pools
- L2BSA
- DSL
- ATM
- MESN
- IP-Core
- Ethernet
- Richtfunk
- MBH
- TDM
- WDM
- Topologien
- Kabel/Faser

Standorte

- weitere Eigenschaften
- Standorte**
- Kandidat
- TopKandidat
- Suchkreis

Background Drawing List

Distance: 945.69 m

Append

Clear



Drag point to change position.

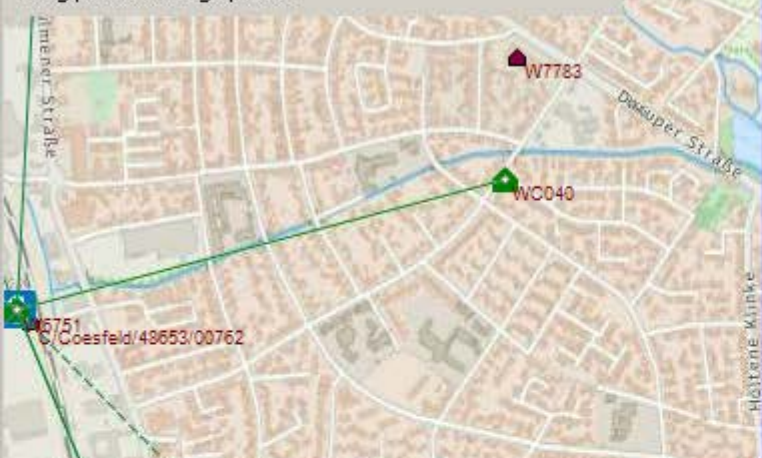

6d 6d SYSTEM-LINK: W6343_WRVN93_W6751_WRVN94_F...
 nname2

Object Data Standard

	Forward (>)	Backward (>)
Source/Destination	WRVN93	WRVN94
S-IF/D-IF	1/1	1/1
S-Location/D-Location	W6343	W6751
ID	W6343_WRVN93_W67...	
Display	-	
Topology	-	
AccessCluster	W6751_coemps5, W6...	
SpecType	MW-C	

In Betrieb

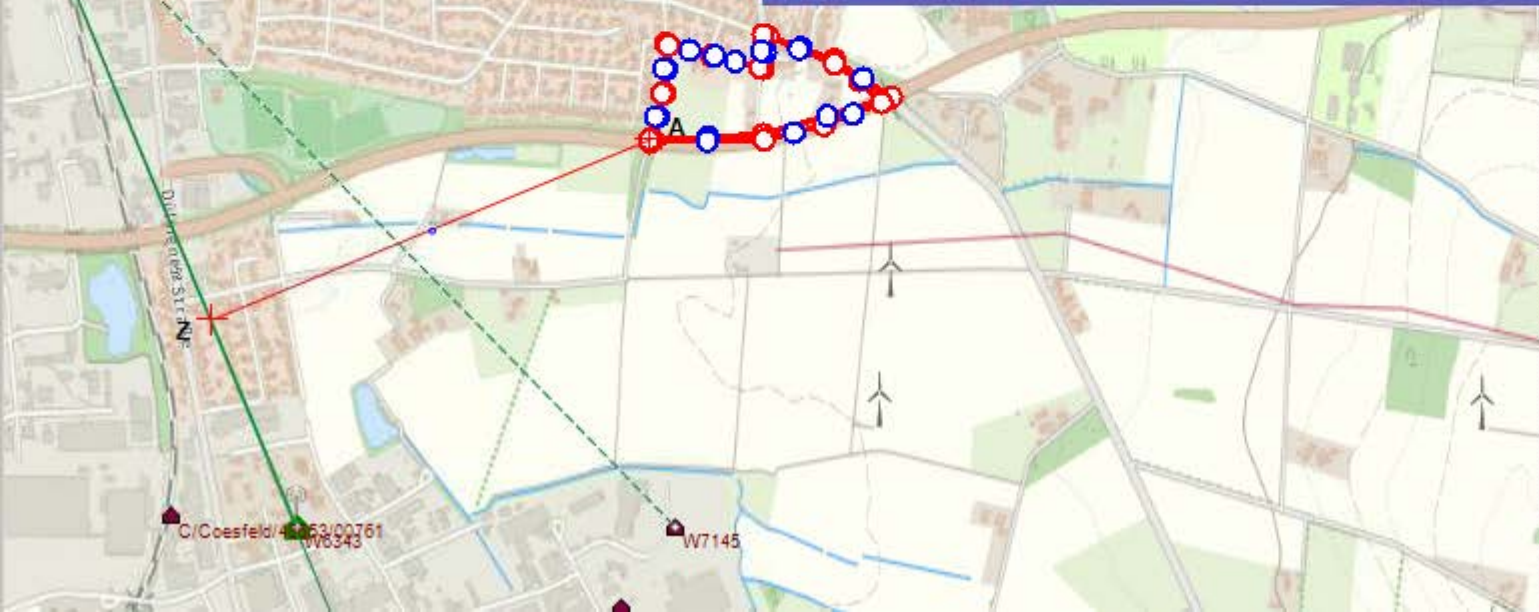

Foreground Drawing List

*Current Network

Visibility	Text
<input checked="" type="checkbox"/> Aktuelles Netz	<input checked="" type="checkbox"/>
<input checked="" type="checkbox"/> Areas	<input checked="" type="checkbox"/>
<input checked="" type="checkbox"/> Access Cluster	<input checked="" type="checkbox"/>
<input checked="" type="checkbox"/> Basisstationen	<input checked="" type="checkbox"/>
<input checked="" type="checkbox"/> Control Devices	<input checked="" type="checkbox"/>
<input checked="" type="checkbox"/> Pools	<input checked="" type="checkbox"/>
<input checked="" type="checkbox"/> L2BSA	<input checked="" type="checkbox"/>
<input checked="" type="checkbox"/> DSL	<input checked="" type="checkbox"/>
<input checked="" type="checkbox"/> ATM	<input checked="" type="checkbox"/>
<input checked="" type="checkbox"/> MESN	<input checked="" type="checkbox"/>
<input checked="" type="checkbox"/> IP-Core	<input checked="" type="checkbox"/>
<input checked="" type="checkbox"/> Ethernet	<input checked="" type="checkbox"/>
<input checked="" type="checkbox"/> Richtfunk	<input checked="" type="checkbox"/>
<input checked="" type="checkbox"/> MBH	<input checked="" type="checkbox"/>
<input checked="" type="checkbox"/> TDM	<input checked="" type="checkbox"/>
<input checked="" type="checkbox"/> WDM	<input checked="" type="checkbox"/>
<input checked="" type="checkbox"/> Topologien	<input checked="" type="checkbox"/>
<input checked="" type="checkbox"/> Kabel/Faser	<input checked="" type="checkbox"/>

<input checked="" type="checkbox"/> Standorte	<input checked="" type="checkbox"/>
<input checked="" type="checkbox"/> weitere Eigenschaften	<input checked="" type="checkbox"/>
<input checked="" type="checkbox"/> Standorte	<input checked="" type="checkbox"/>
<input checked="" type="checkbox"/> Kandidat	<input checked="" type="checkbox"/>
<input checked="" type="checkbox"/> TopKandidat	<input checked="" type="checkbox"/>
<input checked="" type="checkbox"/> Suchkreis	<input checked="" type="checkbox"/>



Vodafone NRW GmbH, Postfach 10 20 28, 34020 Kassel

Vermessungsbüro Schemmer, Wülfing, Otte
Öffentlich bestellte Vermessungsingenieure
Herr Torben Schulte
(Stadtplaner AKNW/Dipl.-Ing. Raumplanung)
Alter Kasernenring 12
46325 Borken

Bearbeiter(in): Frau Schröder
Abteilung: Zentrale Planung
Direktwahl: +49 561 7818-153
E-Mail: ZentralePlanungND@unitymedia.de
Vorgangsnummer: EG-14104

Seite 1/1

Datum
12.08.2020

82. Änd. F-Plan "Kalksbecker Heide", Coesfeld

Sehr geehrter Herr Schulte,

vielen Dank für Ihre Informationen.

Gegen die o. a. Planung haben wir keine Einwände.

Für Rückfragen stehen wir Ihnen gerne zur Verfügung. Bitte geben Sie dabei immer unsere obenstehende Vorgangsnummer an.

Bitte beachten Sie:

Bei einer Stellungnahme, z.B. wegen Umverlegung, Mitverlegung, Baufeldfreimachung, etc. oder eine Koordinierung/Abstimmung zum weiteren Vorgehen, dass Vodafone und Unitymedia trotz der Fusion hier noch separat Stellung nehmen. Demnach gelten weiterhin die bisherigen Kommunikationswege. Wir bitten dies für die nächsten Monate zu bedenken und zu entschuldigen.

Freundliche Grüße

Zentrale Planung Vodafone

Vodafone NRW GmbH

Aachener Str. 746-750, 50933 Köln, Postanschrift: Zentrale Planung, Postfach 10 20 28, 34020 Kassel
vodafone.de

Geschäftsführung: Dr. Johannes Ametsreiter (Vorsitzender), Anna Dimitrova, Bettina Karsch, Andreas Laukenmann, Gerhard Mack, Alexander Saul
Handelsregister: Amtsgericht Köln, HRB 55984, Sitz der Gesellschaft: Köln, USt-ID DE 813 243 353



Vodafone NRW GmbH, Postfach 10 20 28, 34020 Kassel

Vermessungsbüro Schemmer, Wüfling, Otte
Öffentlich bestellte Vermessungsingenieure
Herr Torben Schulte
(Stadtplaner AKNW/Dipl.-Ing. Raumplanung)
Alter Kasernenring 12
46325 Borken

Bearbeiter(in): Frau Schröder
Abteilung: Zentrale Planung
Direktwahl: +49 561 7818-153
E-Mail: ZentralePlanungND@unitymedia.de
Vorgangsnummer: EG-14108

Seite 1/1

Datum
13.08.2020

B-Plan Nr. 147 "Kalksbecker Heide", Coesfeld

Sehr geehrter Herr Schulte,

vielen Dank für Ihre Informationen.

Im Planbereich liegen keine Versorgungsanlagen der Vodafone NRW GmbH. Wir sind grundsätzlich daran interessiert, unser glasfaserbasiertes Kabelnetz in Neubaugebieten zu erweitern und damit einen Beitrag zur Sicherung der Breitbandversorgung für Ihre Bürger zu leisten.

Ihre Anfrage wurde an die zuständige Fachabteilung weitergeleitet, die sich mit Ihnen zu gegebener Zeit in Verbindung setzen wird. Bis dahin bitten wir Sie, uns am Bebauungsplanverfahren weiter zu beteiligen.

Für Rückfragen stehen wir Ihnen gerne zur Verfügung. Bitte geben Sie dabei immer unsere obenstehende Vorgangsnummer an.

Bitte beachten Sie:

Bei einer Stellungnahme, z.B. wegen Umverlegung, Mitverlegung, Baufeldfreimachung, etc. oder eine Koordinierung/Abstimmung zum weiteren Vorgehen, dass Vodafone und Unitymedia trotz der Fusion hier noch separat Stellung nehmen. Demnach gelten weiterhin die bisherigen Kommunikationswege. Wir bitten dies für die nächsten Monate zu bedenken und zu entschuldigen.

Freundliche Grüße

Zentrale Planung Vodafone

Vodafone NRW GmbH

Aachener Str. 746-750, 50933 Köln, Postanschrift: Zentrale Planung, Postfach 10 20 28, 34020 Kassel
vodafone.de

Geschäftsführung: Dr. Johannes Ametsreiter (Vorsitzender), Anna Dimitrova, Bettina Karsch, Andreas Laukenmann, Gerhard Mack, Alexander Saul
Handelsregister: Amtsgericht Köln, HRB 55984, Sitz der Gesellschaft: Köln, USt-ID DE 813 243 353